

- cascina Dosello - unità urbanistica n. 67
- Unità urbanistica (art. 22.3.1 NT del PdR6)
- Edifici storici (art. 22.3.2 NT del PdR6)
- Area cortilizia (art. 22.3.1 NT del PdR6)
- Ambito agricolo (art. 23.1 NT del PdR6)
- Fasce di arretramento stradale (Art. 40.2 delle NT del PdR6)
- Tessuto urbano consolidato da riqualificare in senso produttivo direzionale (art. 19 NT del PdR6)

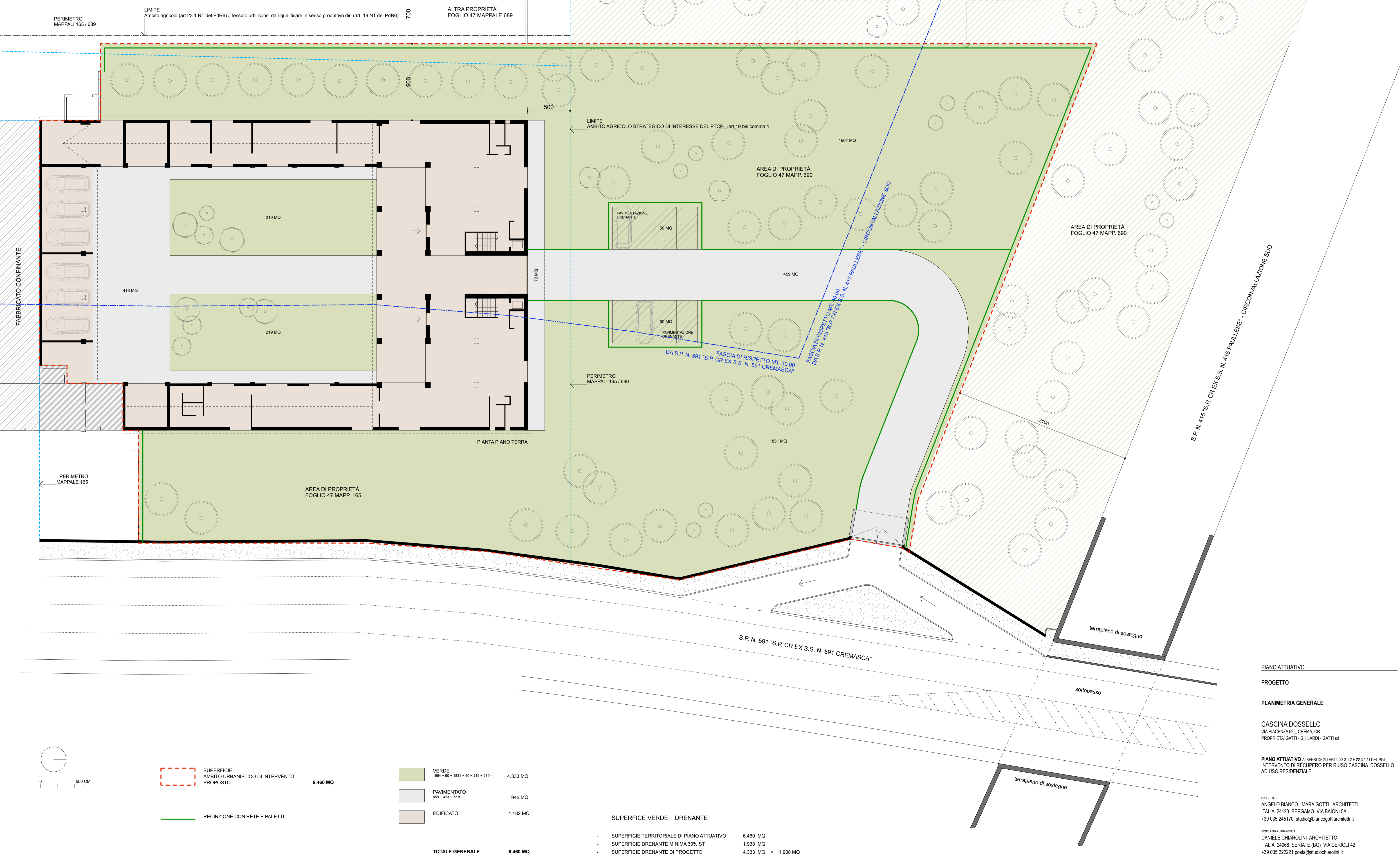

- SUPERFICIE AMBITO URBANISTICO DI INTERVENTO PROPOSTO 6.460 MQ
- RECINZIONE CON RETE E PALETTI

	VERDE 1064 + 50 + 1831 + 50 + 219 + 219	4.333 MQ
	PAVIMENTATO 459 + 413 + 73	945 MQ
	EDIFICATO	1.182 MQ
TOTALE GENERALE		6.460 MQ

SUPERFICIE VERDE_DRENANTE	
- SUPERFICIE TERRITORIALE DI PIANO ATTUATIVO	6.460 MQ
- SUPERFICIE DRENANTE MINIMA 30% ST	1.938 MQ
- SUPERFICIE DRENANTE DI PROGETTO	4.333 MQ > 1.938 MQ

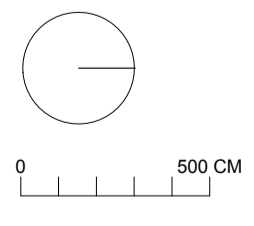

PIANO ATTUATIVO
 PROGETTO
 PLANIMETRIA GENERALE

CASCINA DOSSELLO
 VIA PIACENZA 62 - CREMA, CR
 PROPRIETA' GATTI - GHIARDI - GATTI 91

PIANO ATTUATIVO AI SENSI DEGLI ARTT. 22.3.1.2 E 22.3.1.11 DEL PT
 INTERVENTO DI RECUPERO PER RIUSO CASCINA DOSSELLO
 AD USO RESIDENZIALE

PROGETTISTI
 ANGELO BIANCO - MARA GOTTI ARCHITETTI
 ITALIA 24123 BERGAMO VIA BAIONI 5A
 +39 035 2451170 studio@biancogottiarcbtetti.it

CONSULENZA URBANISTICA
 DANIELE CHIAROLINI ARCHITETTO
 ITALIA 24038 SERATE (BG) VIA CERIOLI 42
 +39 035 222221 posta@studiochiarolini.it

SCALA DATA TAVOLA
 1:200 08.03.2021 11.01.2021 07
 11.11.2020 28.04.2021

A NORMA DI LEGGE SONO VIETATE LA RIPRODUZIONE E IL TRASFERIMENTO A TERZI DEL PRESENTE DISEGNO. TUTTI I DIRITTI SONO RISERVATI.