

PIANO INTERRATO

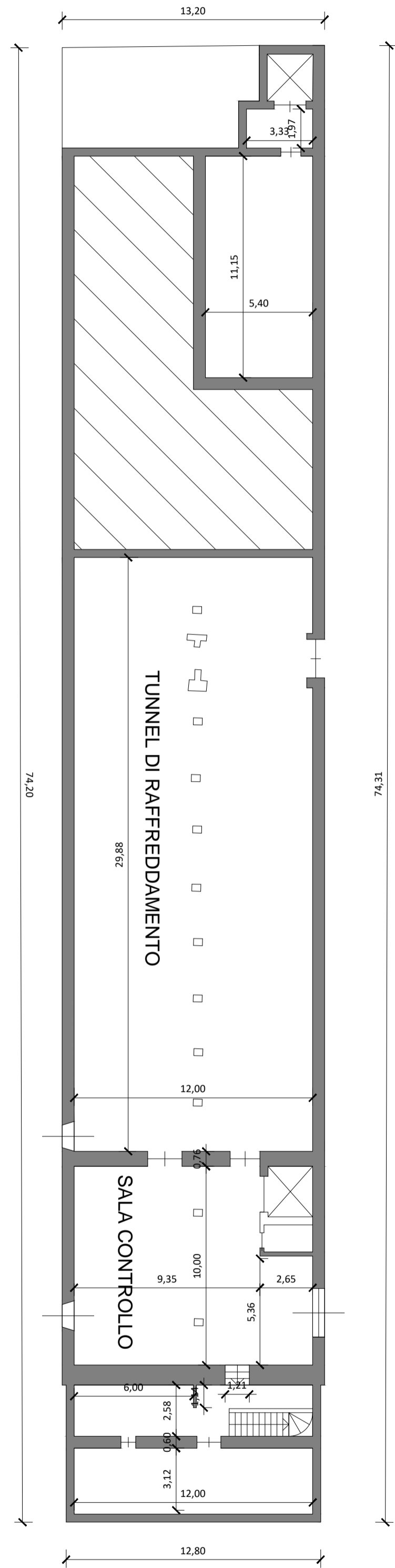

PIANO TERRA

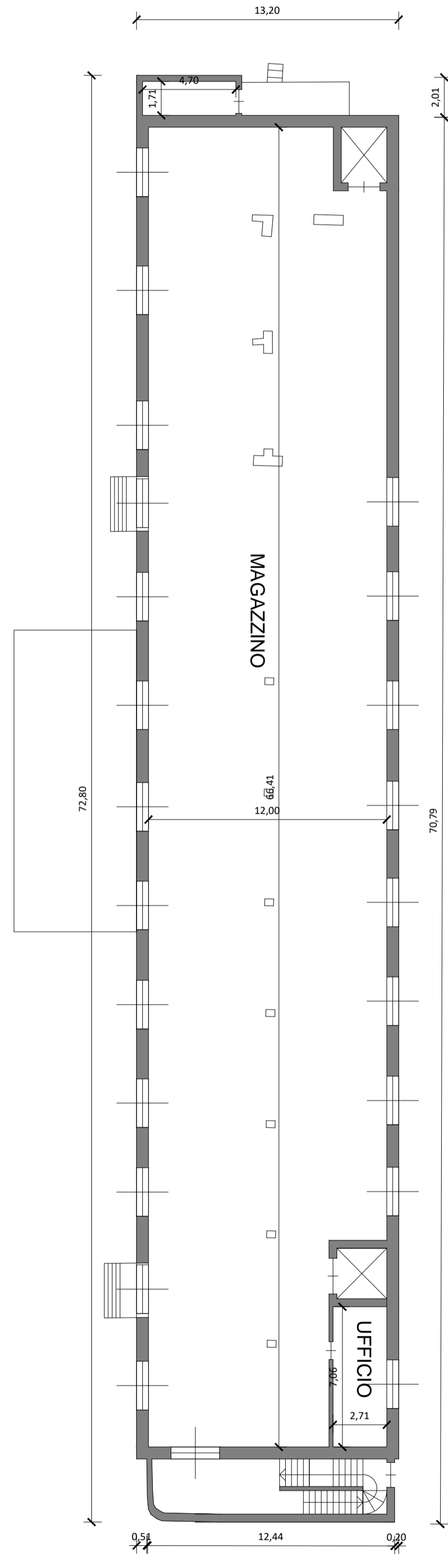

PIANO PRIMO

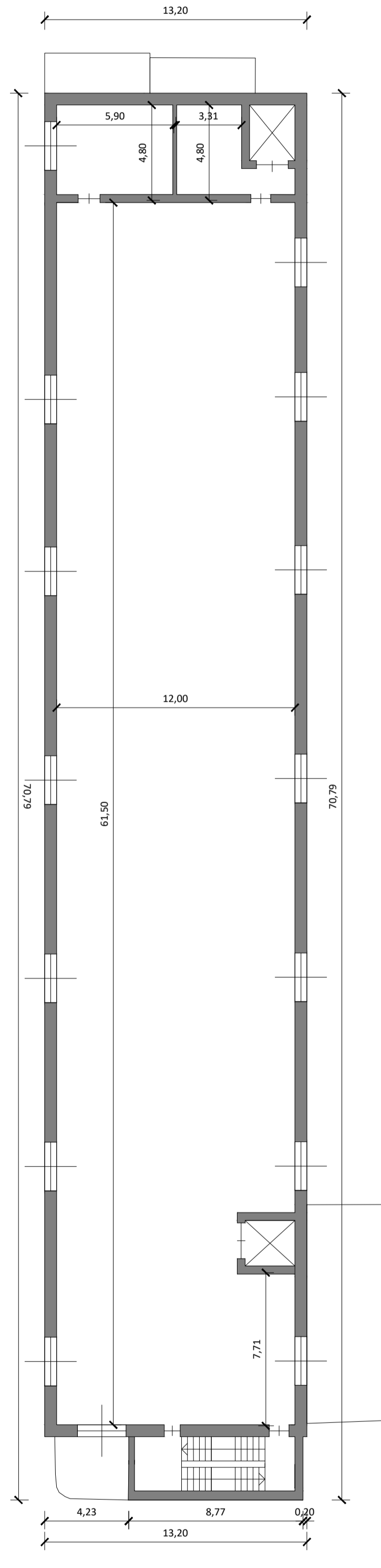

PLANIMETRIA GENERALE FABBRICATI

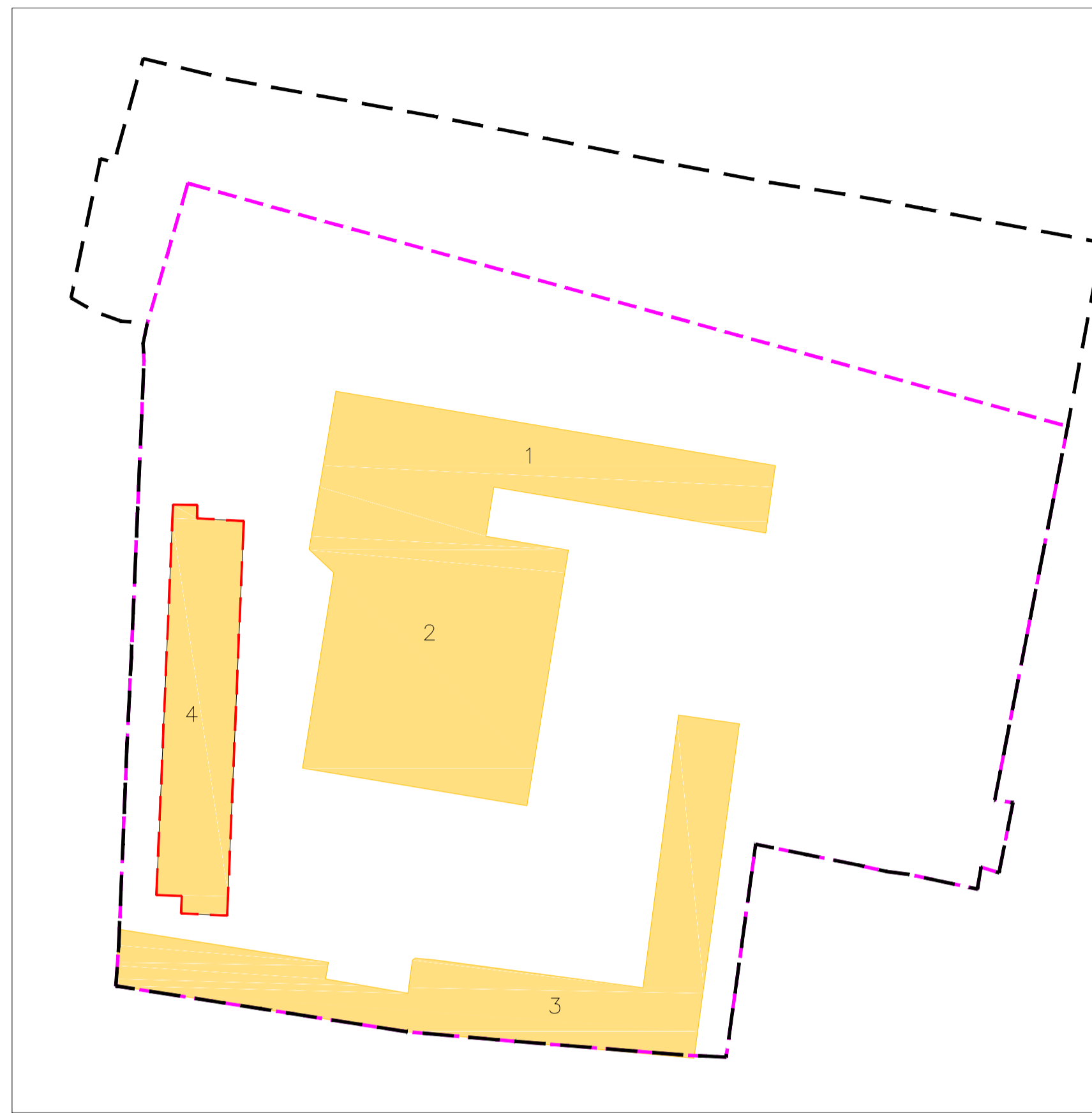

AGGIORNAMENTO N.º	DATA	DESCRIZIONE MOTIVAZIONE DELL'AGGIORNAMENTO	STUDIO TECNICO	DIS.
1	06.04.2018	PRIMA EMISSIONE	G.B.&P.	L.S.

Comune di CREMA (CR)
Via Gaeta
**Proposta preliminare di Programma Integrato di Intervento
Ambito di Trasformazione "ATU02 Nord Est- Comparto 02.5"**
Committente: "INIZIATIVE IL CANALE S.R.L."

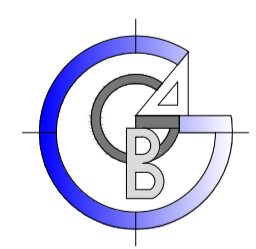

G.B. & PARTNERS S.r.l.
PROGETTI E SERVIZI IMMOBILIARI
Società unipersonale
via Torale, 37 - 26045 Codogno (LO)
Tel.: 0377 436099 - 34691
Fax: 0377 436654
e.mail: amministrazione@gbpartners.it
immobilita@gbpartners.it
www.gbpartners.it
REGISTRO IMMOBILIARE DI CREMA (CR) - C.F. 03404100302 - C.S. 4.10.000.000 i.u.



TIPO DI TAVOLA: ARCHITETTONICO	SCALA: 1:200	RIFERIMENTI CAD: D:\PROGETTI\Crema\02.5\02.5_07.dwg © 2018 G.B. & PARTNERS S.r.l. STILE DI STAMPA: Luca_GB.ctb	TAVOLA: 07
-----------------------------------	-----------------	--	----------------------

TITOLO:
PIANTE STATO DI FATTO - "FABBRCIATO 4 "

IL PROGETTISTA: Geometra Gianpiero Bianchi	IL DIRETTORE AI LAVORI: Geometra Gianpiero Bianchi	L'IMPRESA: INIZIATIVE IL CANALE S.R.L. L'Amministratore Unico	IL COMMITTENTE:
--	--	--	-----------------

Documento di proprietà della Società G.B. & Partners S.r.l. E' vietata la riproduzione. Tutti i diritti sono riservati.