FOTO 03

FOTO 02

LEGENDA	
	AMBITO DI TRASFORMAZIONE ATU 02.5
	PROPRIETA' PRIVATA
	PROPRIETA' PUBBLICA
	EDIFICI ESISTENTI
	PUNTO DI VISTA FOTOGRAFICO

FOTO 04

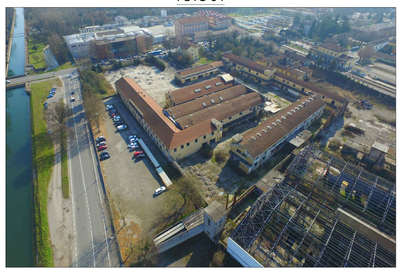

FOTO 01

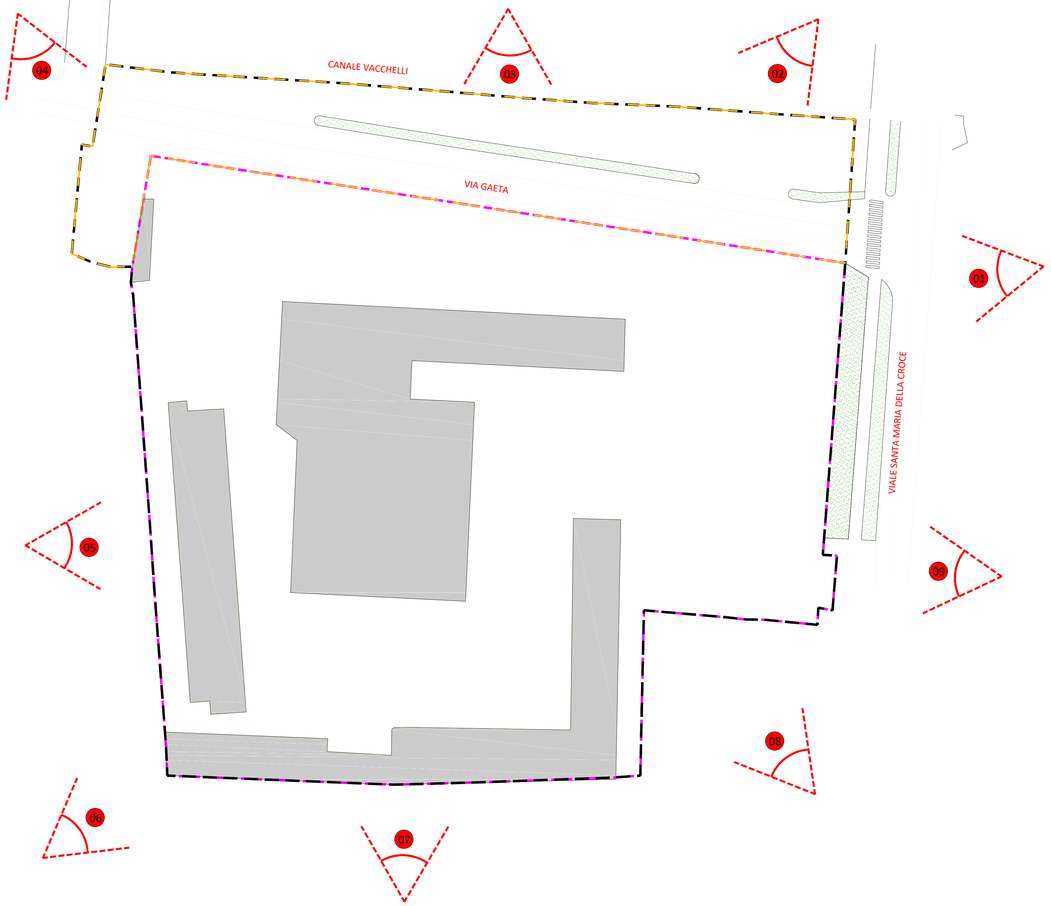

FOTO 09

FOTO 05

FOTO 06

FOTO 07

FOTO 08

N.°	AGGIORNAMENTO DATA	DESCRIZIONE MOTIVAZIONE DELL'AGGIORNAMENTO	STUDIO TECNICO	DIS.
1	06.04.2018	PRIMA EMISSIONE	G.B.&P.	L.S.

Comune di CREMA (CR)
Via Gaeta
Proposta preliminare di Programma Integrato di Intervento
Ambito di Trasformazione "ATU02 Nord Est- Comparto 02.5"
Committente: "INIZIATIVE IL CANALE S.R.L."

G.B. & PARTNERS S.r.l.
PROGETTI E SERVIZI IMMOBILIARI
Società unipersonale
via Varoli, 37 - 26845 Codogno (LO)
tel : 0377. 436099 - 34471
Fax : 0377. 436654
e-mail: tecnico@gbpartners.it
amministrazione@gbpartners.it
immobiliare@gbpartners.it
web site: www.gbpartners.it
REGISTRO IMPRESE di LODI
PARTITA I.V.A. 09961210967 - C.F. 97389270152 - C.C.I.A. R.E.A.0981261 u.

Sistema di gestione Qualità
Certificato N. 9120.LO
Sistema di gestione Ambientale
Certificato N. 21.0.LO

TIPO DI TAVOLA: ARCHITETTONICO

SCALA: 1:200

RIFERIMENTI CAD: 17-PRELIMINARE ATU 02.5 - Comparto 02.5 - Lotto 2 - Lotto 3 - Lotto 4 - Lotto 5 - Lotto 6 - Lotto 7 - Lotto 8 - Lotto 9 - Lotto 10 - Lotto 11 - Lotto 12 - Lotto 13 - Lotto 14 - Lotto