

PIANO INTERRATO

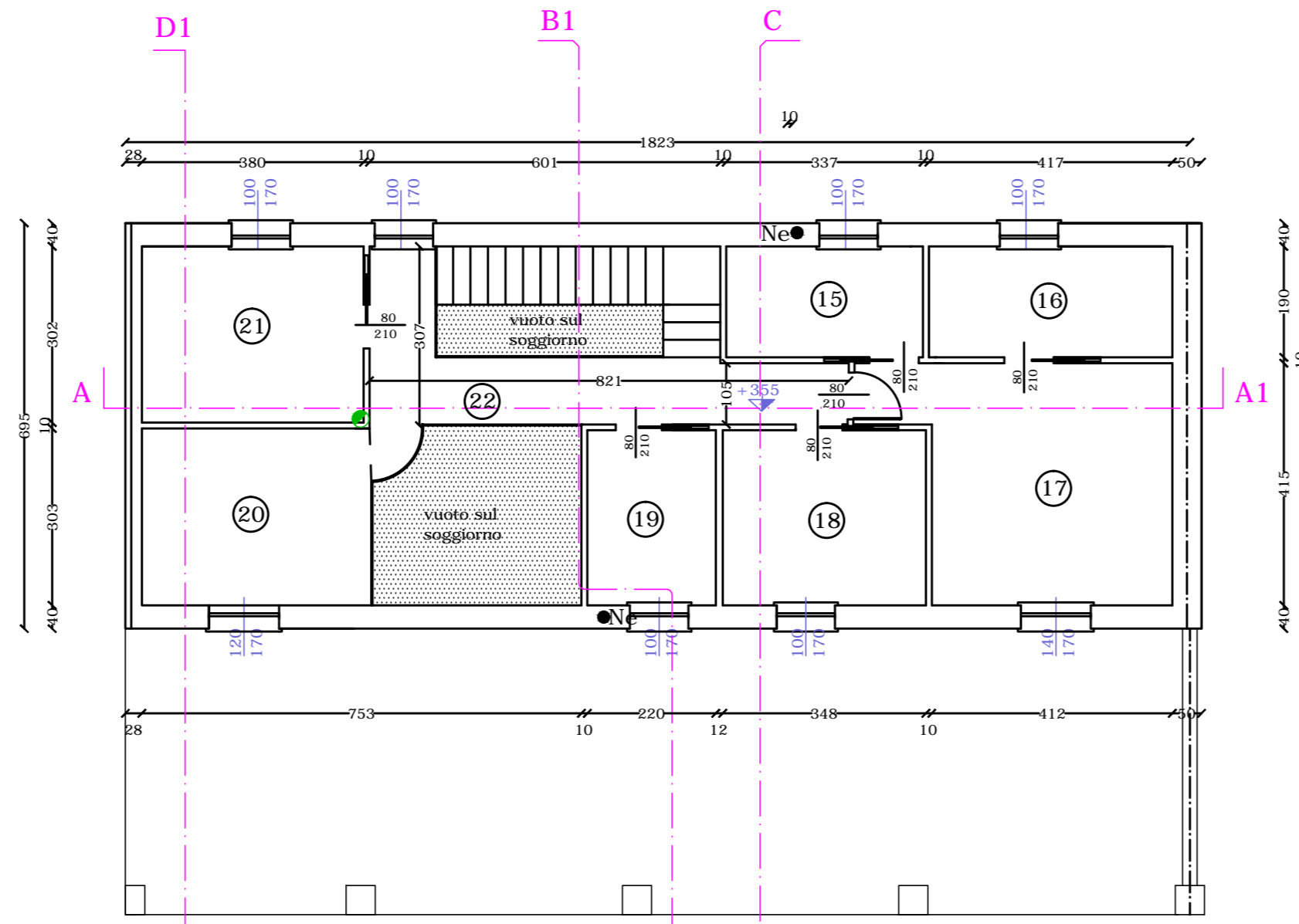

PIANO PRIMO

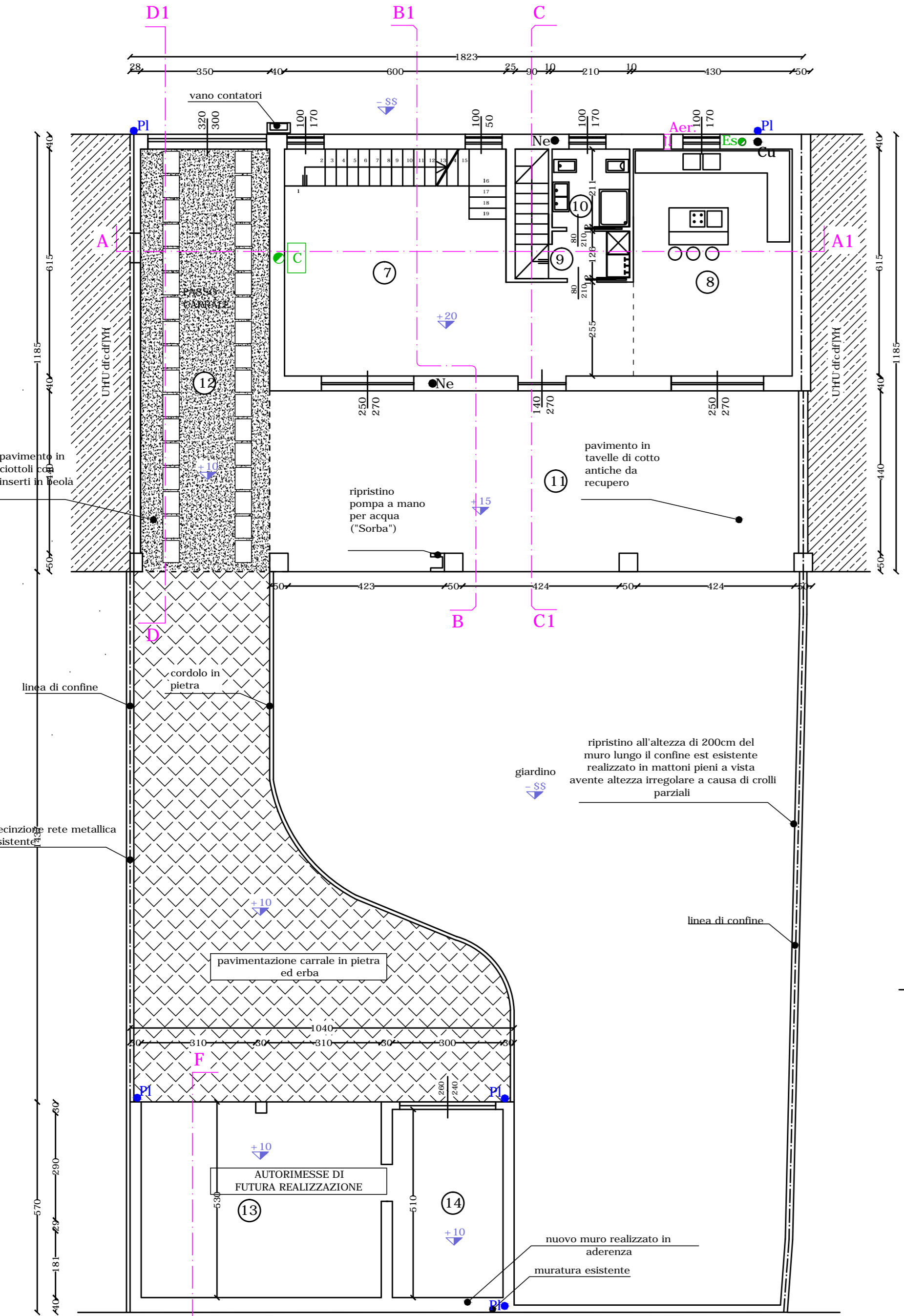

PIANO TERRA

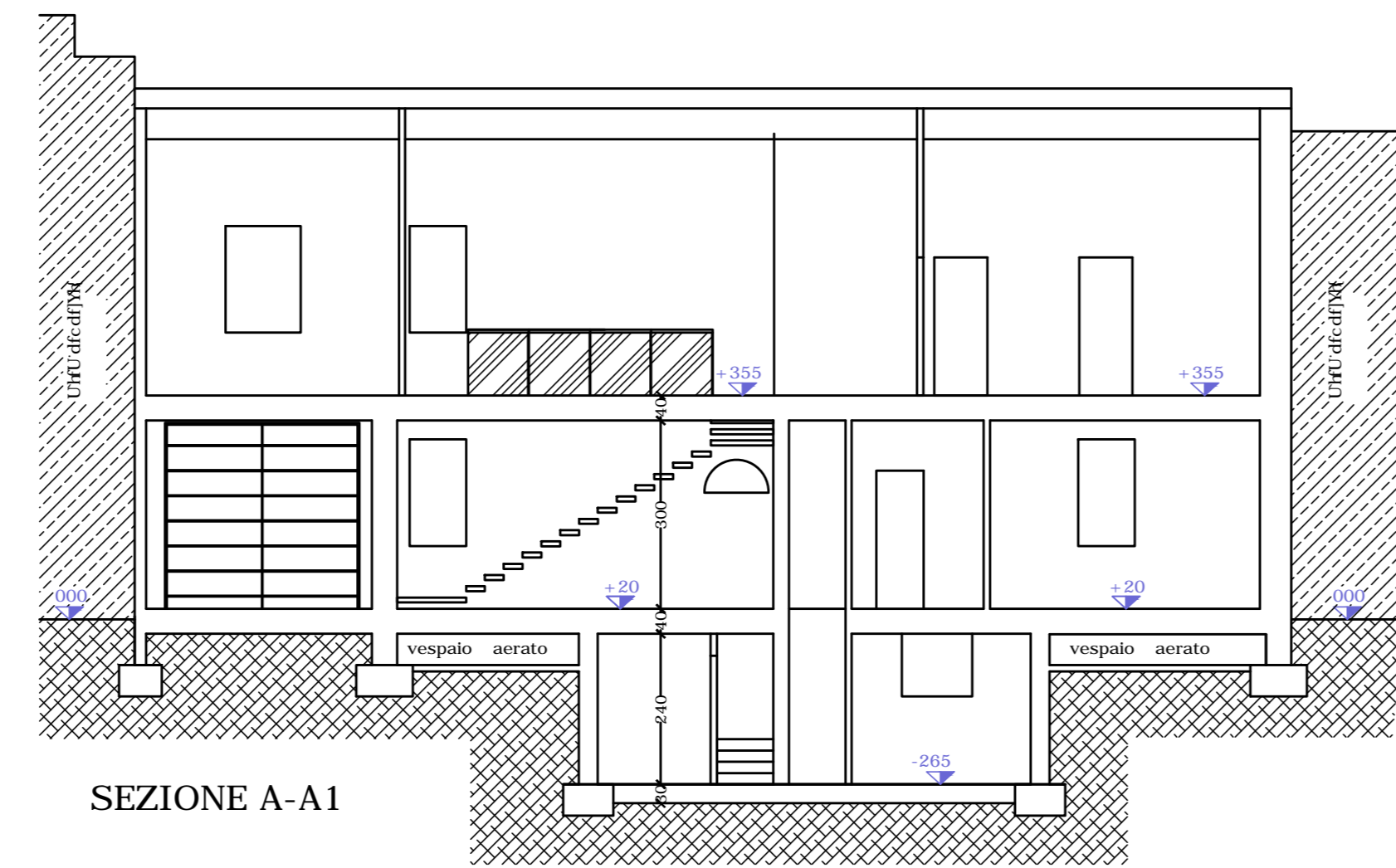

SEZIONE A-A1

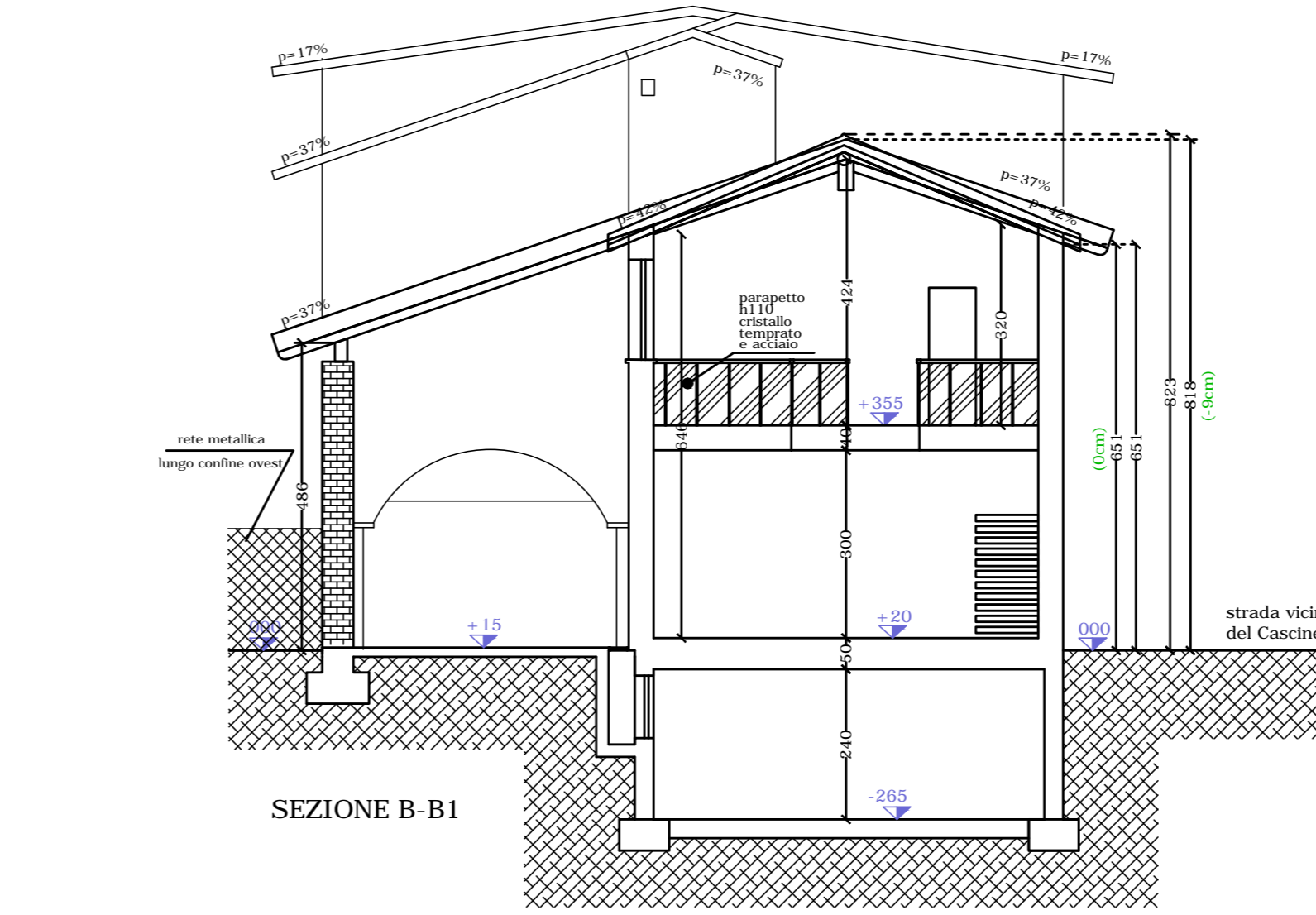

SEZIONE B-B1

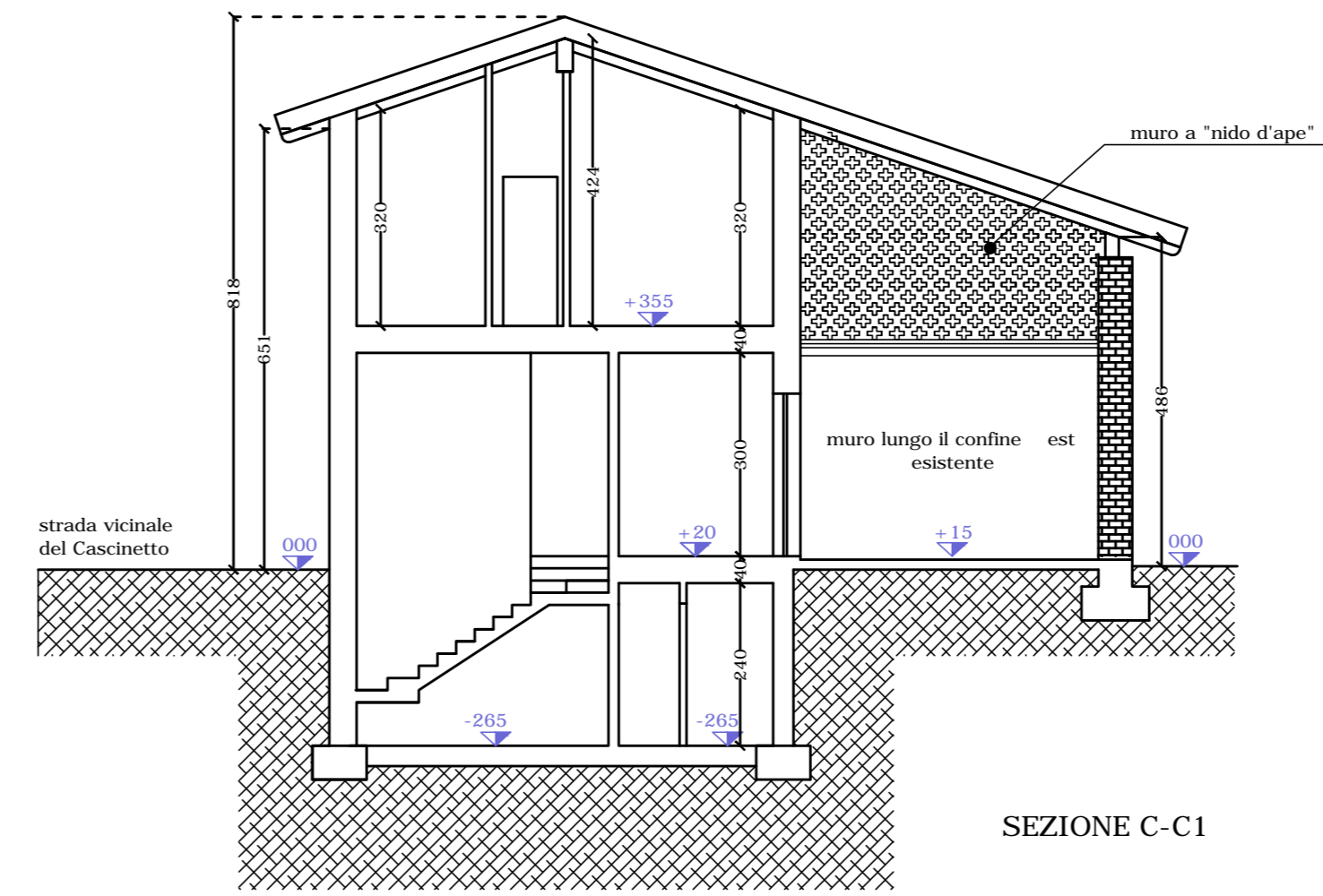

SEZIONE C-C1

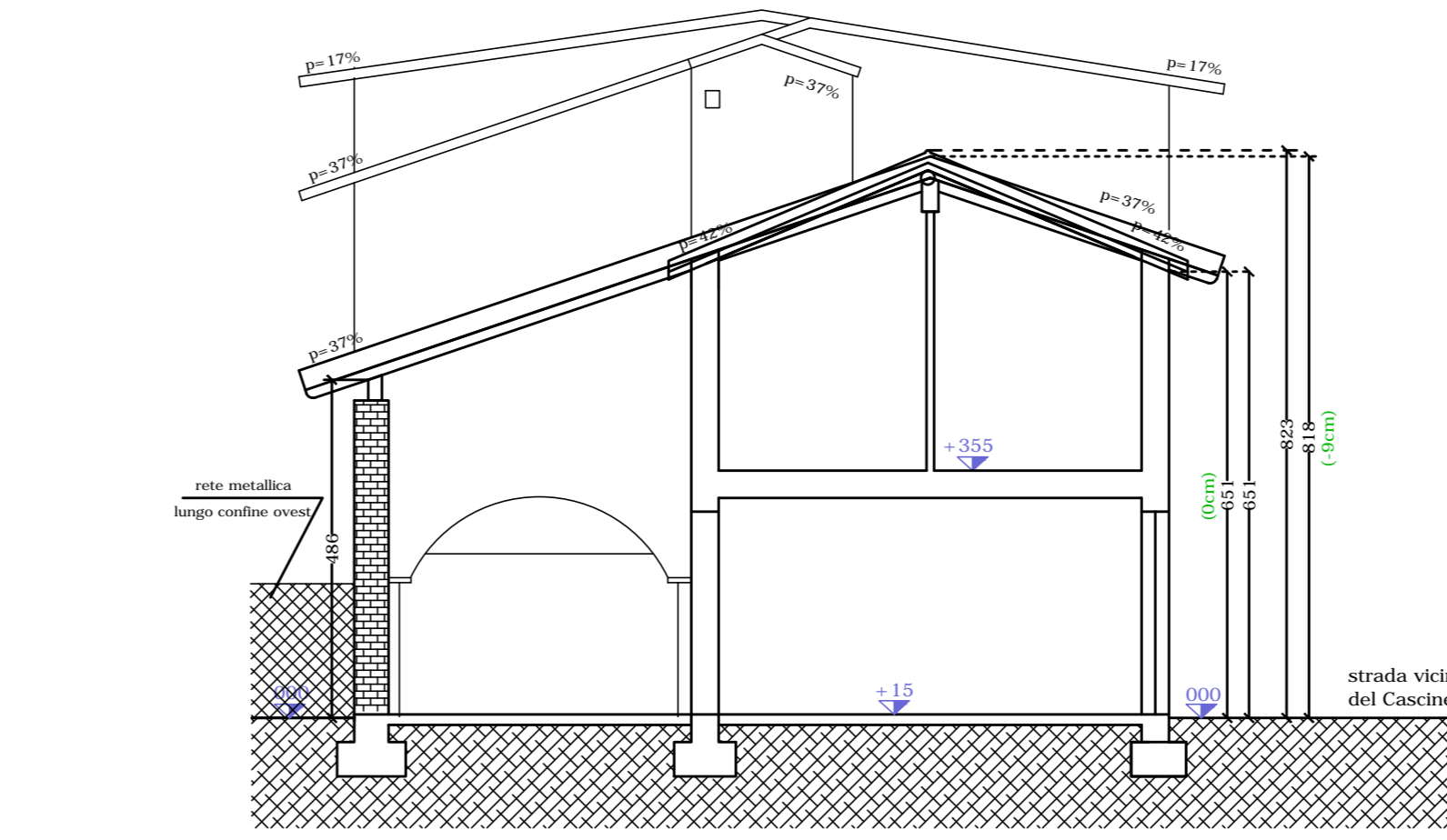

SEZIONE D-D1

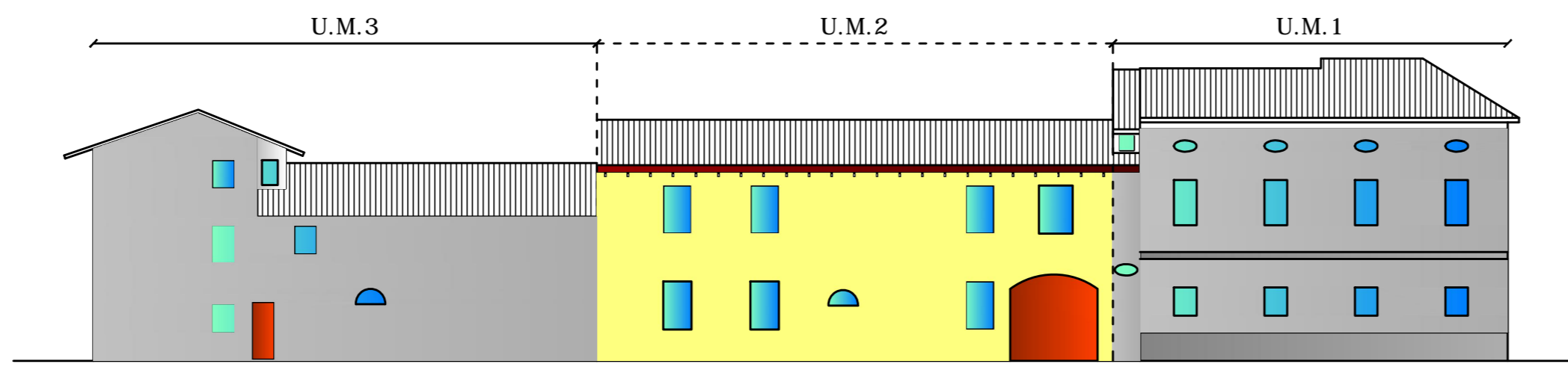

PROSPETTO NORD CON INSERIMENTO NEL CONTESTO
scala 1:200

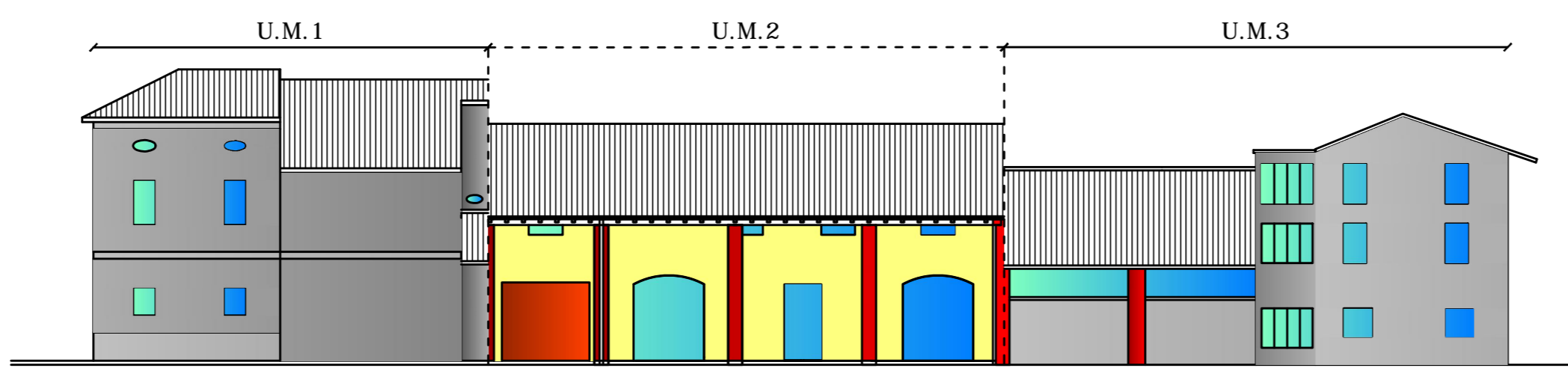

PROSPETTO SUD CON INSERIMENTO NEL CONTESTO
scala 1:200

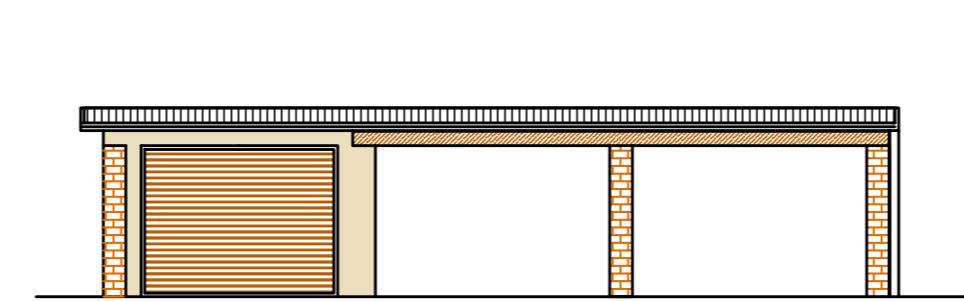

AUTORIMESSA
PROSPETTO
NORD

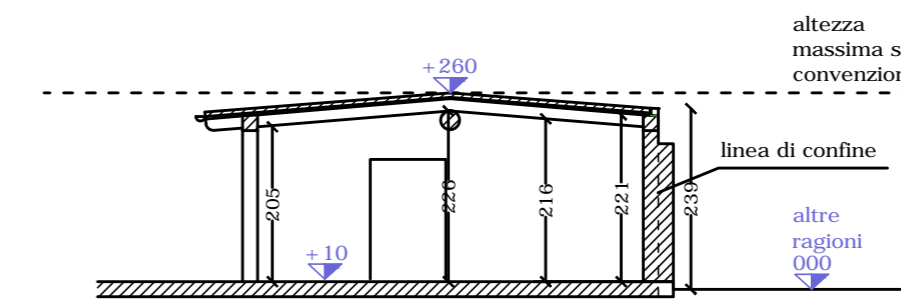

AUTORIMESSA
SEZIONE F-F1



PROSPETTO SUD

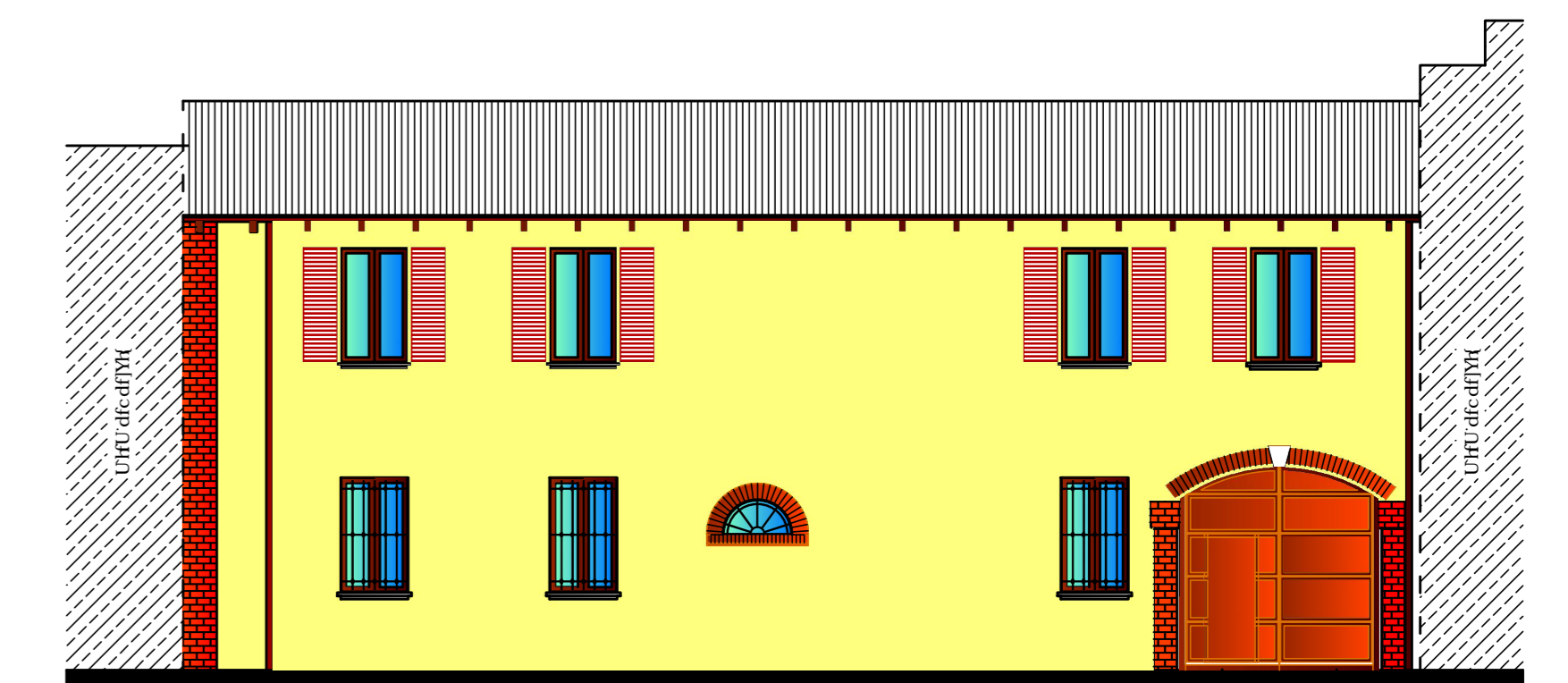

PROSPETTO NORD

LEGENDA					
RIF.	DESCRIZIONE	SUP. NETTA (mq)	SUP. FIN. (mq)	R.A.I.	H. NETTA (m)
1	RIPOSTIGLIO	5,27	-	-	2,40
2	CANTINA	11,15	-	-	2,40
3	LAVANDERIA	6,37	1,00	>0,50	2,40
4	RIPOSTIGLIO	2,53	-	-	2,40
5	VANO TECNICO	5,86	-	-	2,40
6	DISIMPEGNO	5,31	-	-	2,40
7	SOGGIORNO	38,77	12,73	0,300	3,00
8	CUCINA	26,47	8,45	0,300	3,00
9	DISIMPEGNO	2,65	-	-	3,00
10	BAGNO 1	4,42	0,50	>0,50	3,00
11a	PORTICO	69,38	-	-	-
11b	AUTORIM. L122	-	-	-	-
12	PASSO CARRAIO	-	-	-	2,60
13	AUTORIMESSA 1	34,45	-	-	2,60
14	AUTORIMESSA 2	15,30	-	-	2,60
15	BAGNO 2	6,41	1,70	>0,50	3,00
16	CABINA ARMADIO	7,92	1,70	-	3,00
17	CAMERA 1	18,50	2,40	0,130	3,00
18	CAMERA 2	10,44	1,70	0,163	3,00
19	BAGNO 3	6,60	1,70	>0,50	3,00
20	STUDIO	11,97	3,20	0,267	4,00 (h media)
21	CAMERA 3	11,48	1,70	0,148	4,00 (h media)
22	DISIMPEGNO	11,93	1,70	-	4,00 (h media)

R.A.I. minimo vani residenziali $\frac{1}{2}$ = 0,125
 R.A.I. minimo autorimesse $\frac{1}{2}$ = 0,04
 N.B. Tutti i locali residenziali saranno dotati di impianto di ventilazione meccanica entalpica
 WbUjprke dYF UjYj c Ujk-by'XY' B a DqH 'XY' a || j:Pa Ybe XY' U ei UjH XY' AFUj BbMfBd XY' W' c || j:

Dott. Arch. Mario Canizzi <small>Gruppo Arch. della Provincia di Agrigoro n. 79</small> Via San Carlo n. 9/B 26100 Casali Rossoni (BO) - Tel. 052/455566		COMUNE DI CREMA Fraz. Castelnuovo - "Il Cascinetto"  PIANO ATTUATIVO Ai sensi dell'Art. 22.3.1.2. e Art. 22.3.1.11 del PdR6 riguardante porzione di fabbricato rurale in c.v.u.r. n. 714/00/11e Intervento di ristrutturazione edilizia ad uso residenziale, via Cremona n. 45	
ELABORATO BS	02	COMMITTENTE	Dott. Gianluca Rossoni
OGGETTO	STATO FUTURO	IL COMMITTENTE	
SCALA GRAFICA	1:100 - 1:200		
IL PROGETTISTA (firma e timbro)			
		(Det. Gianluca Rossoni)	