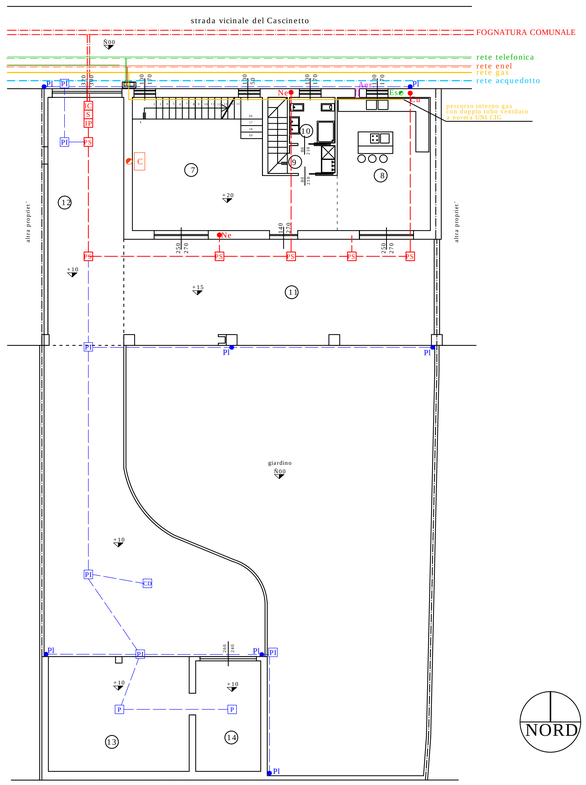

PIANO TERRA

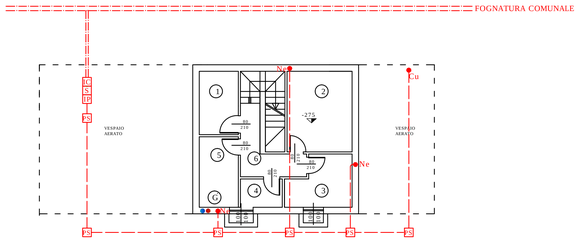

PIANO INTERRATO

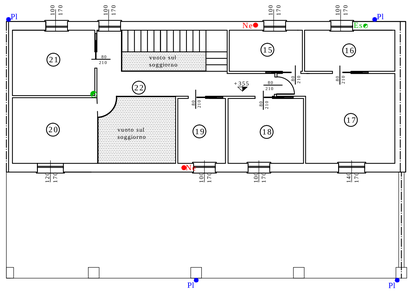

PIANO PRIMO

Aer.	Locale cucina foro per l'areazione continua in presenza di combustione da fiamme libere.
Es	Condotto per l'evacuazione dei fumi e vapori derivanti dalla cottura dei cibi.
	Canna fumaria per l'allontanamento dei fumi di combustione in acciaio inox doppia parete. (diametro 1 200mm)
C	Caminetto domestico a camera chiusa.
G	Pompa di calore elettrica aria/acqua ad alto rendimento energetico per la climatizzazione invernale.
	Cameretta di ispezione con pezzi speciali.
PS	Pozzetto sifonato con ispezione delle acque nere.
Ne	Scarico delle acque nere provenienti dai bagni-lavanderie
Cu	Scarico delle acque lorde provenienti dalla cucina.
	Tubazione di scarico in PVC pesante, collegata mediante braghe alle colonne montanti degli scarichi delle acque nere.
PI	Pozzetto di ispezione delle acque bianche/meteoriche.
P	Pilette di scarico a pavimento nelle autorimesse.
CA	Caditoia nella corte per l'allontanamento delle acque meteoriche.
Pl	Pluviale.
	Tubazione di scarico in PVC pesante per l'allontanamento delle acque bianche/meteoriche.
	FOGNATURA COMUNALE
	rete telefonica
	rete enel
	rete gas
	rete acquedotto
	vano contatori utenze enel, gas e acquedotto

LEGENDA

RIF.	DESCRIZIONE	SUP. NETTA(mq)	SUP. FIN.(mq)	R.A.I	H NETTA(m)
1	RIPOSTIGLIO	5,27	-	-	2,40
2	CANTINA	11,15	-	-	2,40
3	LAVANDERIA	6,37	1,00	>0,50	2,40
4	RIPOSTIGLIO	2,53	-	-	2,40
5	VANO TECNICO	5,86	-	-	2,40
6	DISIMPEGNO	5,31	-	-	2,40
7	SOGGIORNO	38,77	12,73	0,300	3,00
8	CUCINA	26,47	8,45	0,300	3,00
9	DISIMPEGNO	2,65	-	-	3,00
10	BAGNO 1	4,42	1,70	>0,50	3,00
11a	PORTICO	69,38	-	-	-
11b	AUTORIM. L122	-	-	-	-
12	PASSO CARRAIO	-	-	-	-
13	AUTORIMESSA 1	34,45	-	-	2,60
14	AUTORIMESSA 2	15,30	-	-	2,60
15	BAGNO 2	6,41	1,70	>0,50	3,00
16	CABINA ARMADIO	7,92	1,70	-	3,00
17	CAMERA 1	18,50	2,40	0,130	3,00
18	CAMERA 2	10,44	1,70	0,163	3,00
19	BAGNO 3	6,60	1,70	>0,50	3,00
20	STUDIO	11,97	3,20	0,267	4,00 (h media)
21	CAMERA 3	11,48	1,70	0,148	4,00 (h media)
22	DISIMPEGNO	11,93	1,70	-	4,00 (h media)

R.A.I. minimo vani residenziali $\frac{1}{8}$ = 0,125
R.A.I. minimo autorimesse $\frac{1}{25}$ = 0,04
N.B. Tutti i locali residenziali saranno dotati di impianto di ventilazione meccanica entalpico canalizzato per la regolazione dell'umidit¯ ed il miglioramento della qualit¯ dell'aria interna dell'alloggio

Dott. Arch.
Mario Camizzi
Ordine Arch. della Provincia di Agrigento n° 79

Via San Carlo n. 9/B
20040 Castel Rozzone (BG)
Tel. 320/4359640

COMUNE DI CREMA
Fraz. Castelnuovo - "Il Cascinetto"

PIANO ATTUATIVO
Ai sensi dell'Art. 22.3.1.2. e Art. 22.3.1.11 del PdR6 riguardante porzione di fabbricato rurale in localit¯ "Cascinetto"
Intervento di ristrutturazione edilizia ad uso residenziale, via Cremona n. 45

ELABORATO NÀ	07
OGGETTO	Schema scarichi e servizi
SCALA GRAFICA	1:100
COMMITTENTE	Dott. Gianluca Rossoni

IL PROGETTISTA (firma e timbro)

IL COMMITTENTE

(Dott. Gianluca Rossoni)