

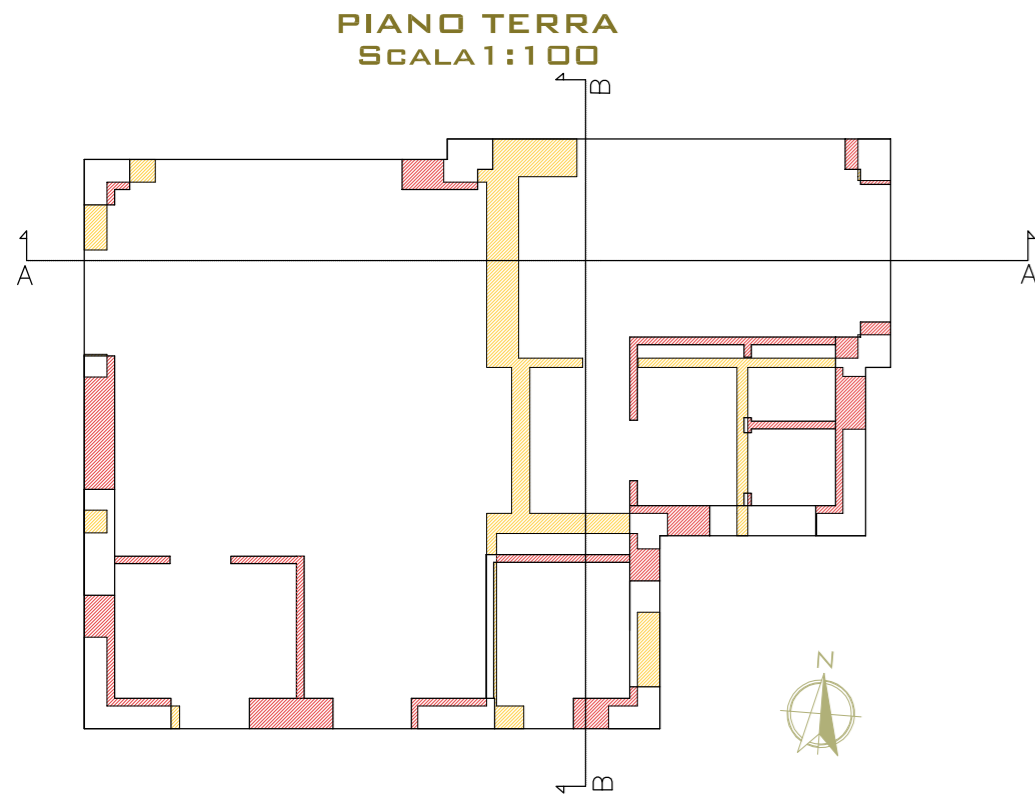

CONCESSIONE PER LA GESTIONE E RIQUALIFICAZIONE DELL'AREA DI PROPRIETA' COMUNALE - DISTRIBUTORE DI VIA DIAZ - PORTA SERIO



Come ben evidenziato nella presente tavola rappresentante lo stato comparativo dell'opera, l'intervento proposto consiste nella demolizione e ricostruzione dell'edificio esistente, nel pieno rispetto di spazi e volumetrie assentiti, i quali verranno fedelmente riproposti.
Non sono previsti ampliamenti o rialzi di sorta rispetto all'esistente.

DEMOLIZIONE RICOSTRUZIONE

PROSPETTO NORD
SCALA 1:100

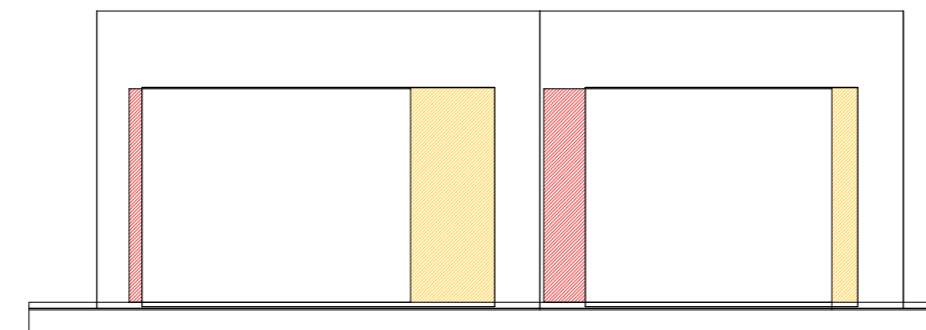

PROSPETTO SUD
SCALA 1:100

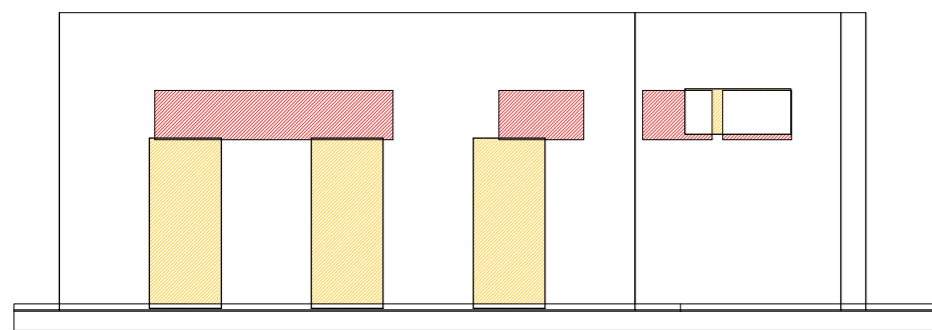

PROSPETTO EST
SCALA 1:100

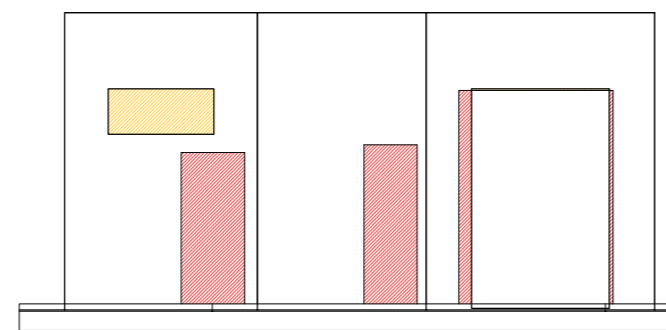

PROSPETTO OVEST
SCALA 1:100

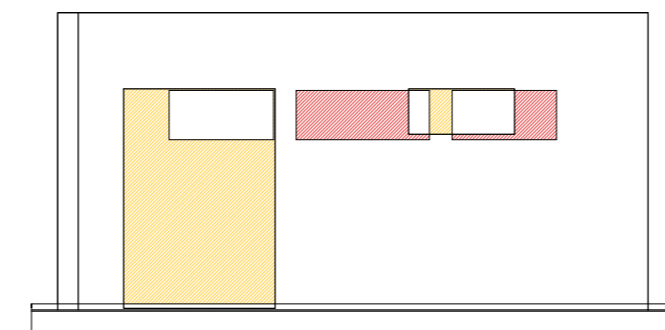

SEZIONE A-A
SCALA 1:100

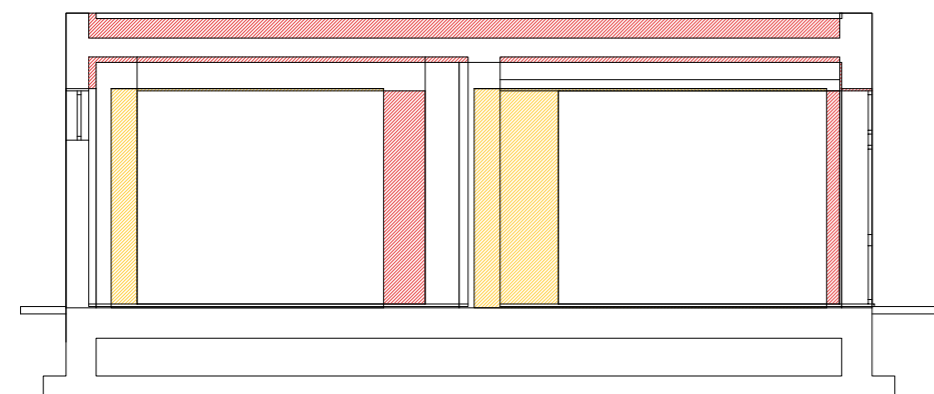

SEZIONE B-B
SCALA 1:100

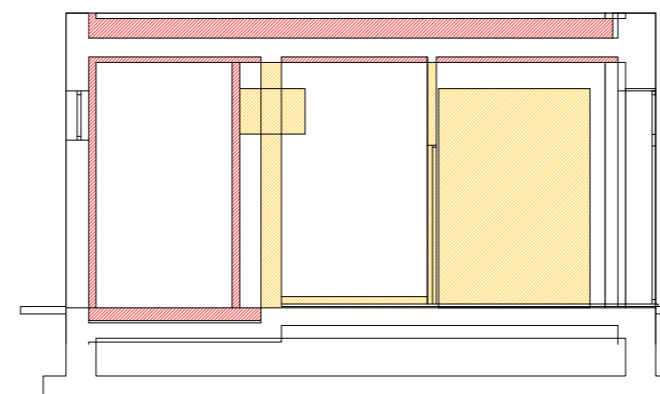

ELABORATO:						OGGETTO:	
Cod. commessa	Fase progettuale	Categoria elab.	Tipo elaborato	Numero elaborato	Revisione	STATO DI PROGETTO: COMPARATIVA	
C730	ES	A	G	009	00		
SCALA:			DATA PRIMA EMISSIONE:				
1:100			18-05-2017				

COMMITTENTE:
CIBUS S.r.l.
Via Caldara n. 30
26015 - Soresina - (CR)
P.IVA 01661660199
C.F. 01661660199

G. Benigni

PROGETTISTI:
Serv.e.t. - Servizi per l'Edilizia e il Territorio S.r.l.
Viale De Gasperi, 60/a - 26013 - Crema (Cr)
Tel/Fax 0373/200330 E-mail info@servetsrl.it

Carrera Geometra Daniele

Alberti Geometra Marco

in collaborazione con:
Locatelli Architetto Sara

DIRETTORE TECNICO:
Marazzi Ingegnere Fulvio

REV.	DATA	DESCRIZIONE	REDATTO	VERIFICATO
0	18/05/2017	Emissione	C.V.	A.M.

Questo documento è di proprietà SERV.E.T. s.r.l. - Società d'ingegneria. Senza il permesso scritto dei titolari del predetto studio non può essere copiato, riprodotto, trasmesso ad altre persone od utilizzato in qualsiasi modo sotto pena delle disposizioni di legge vigenti.