

DA DEMOLIRE
DA COSTRUIRE

via dell'Assedio
piano terra

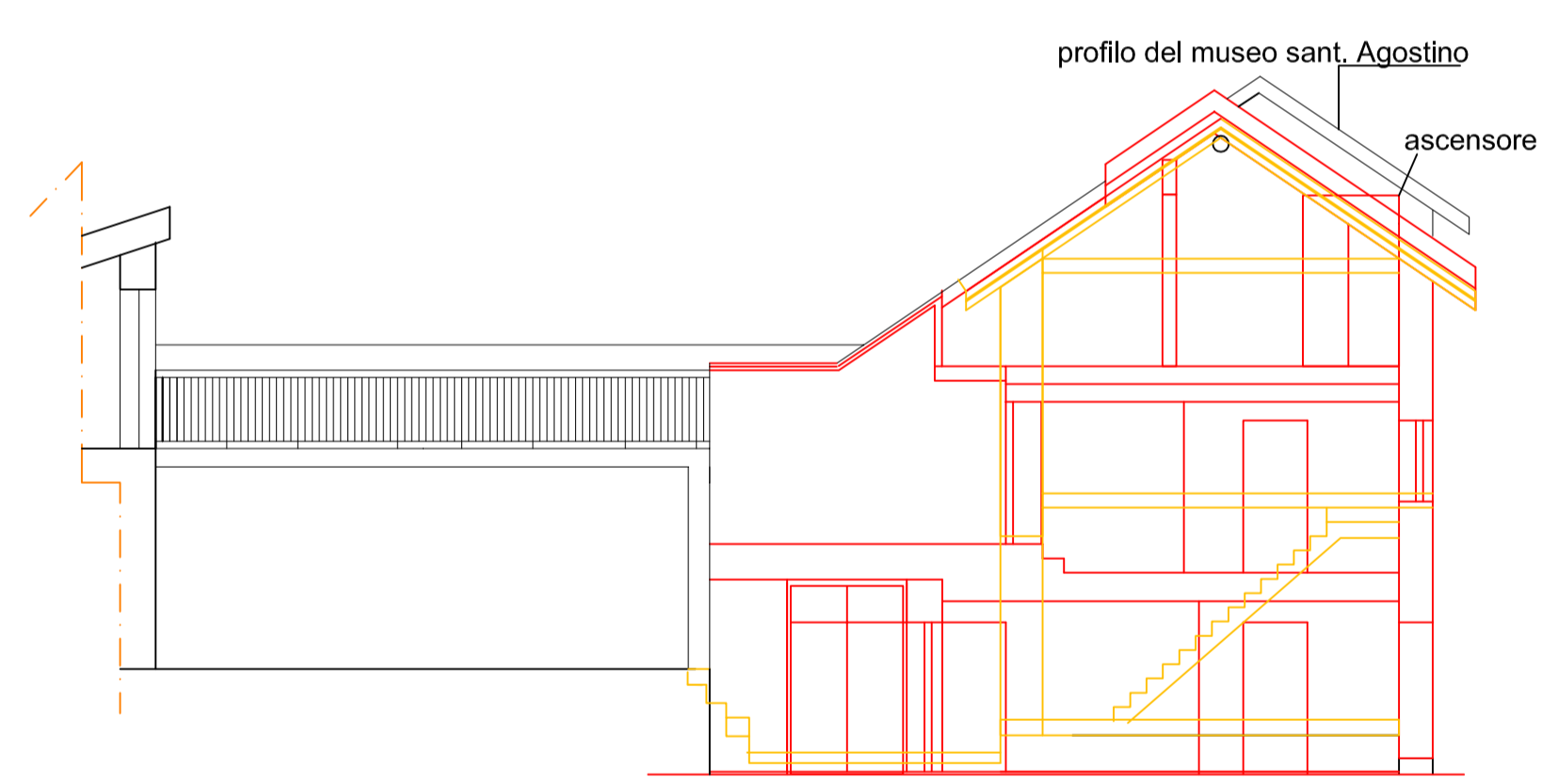

SEZ. A
stato comparativo

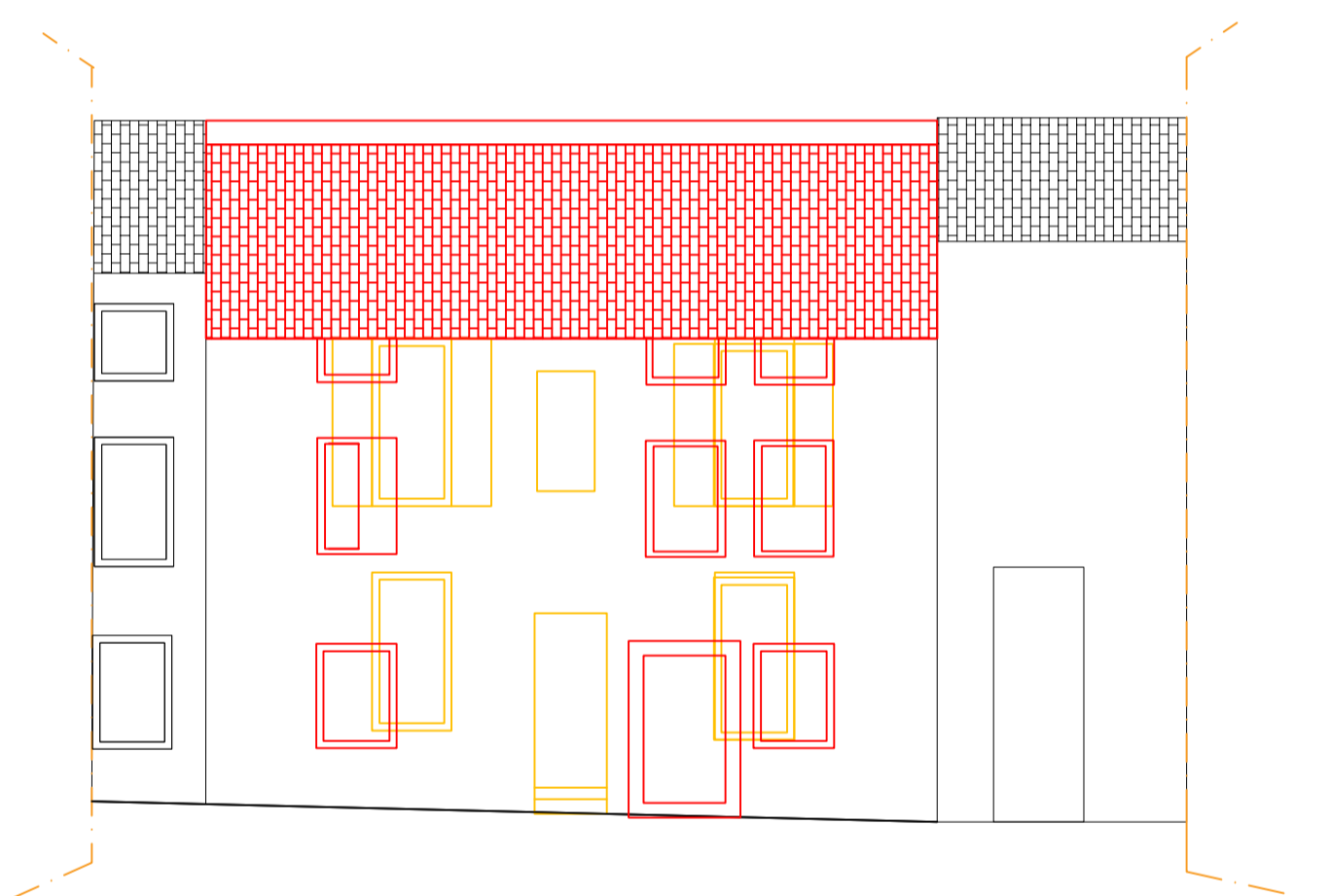
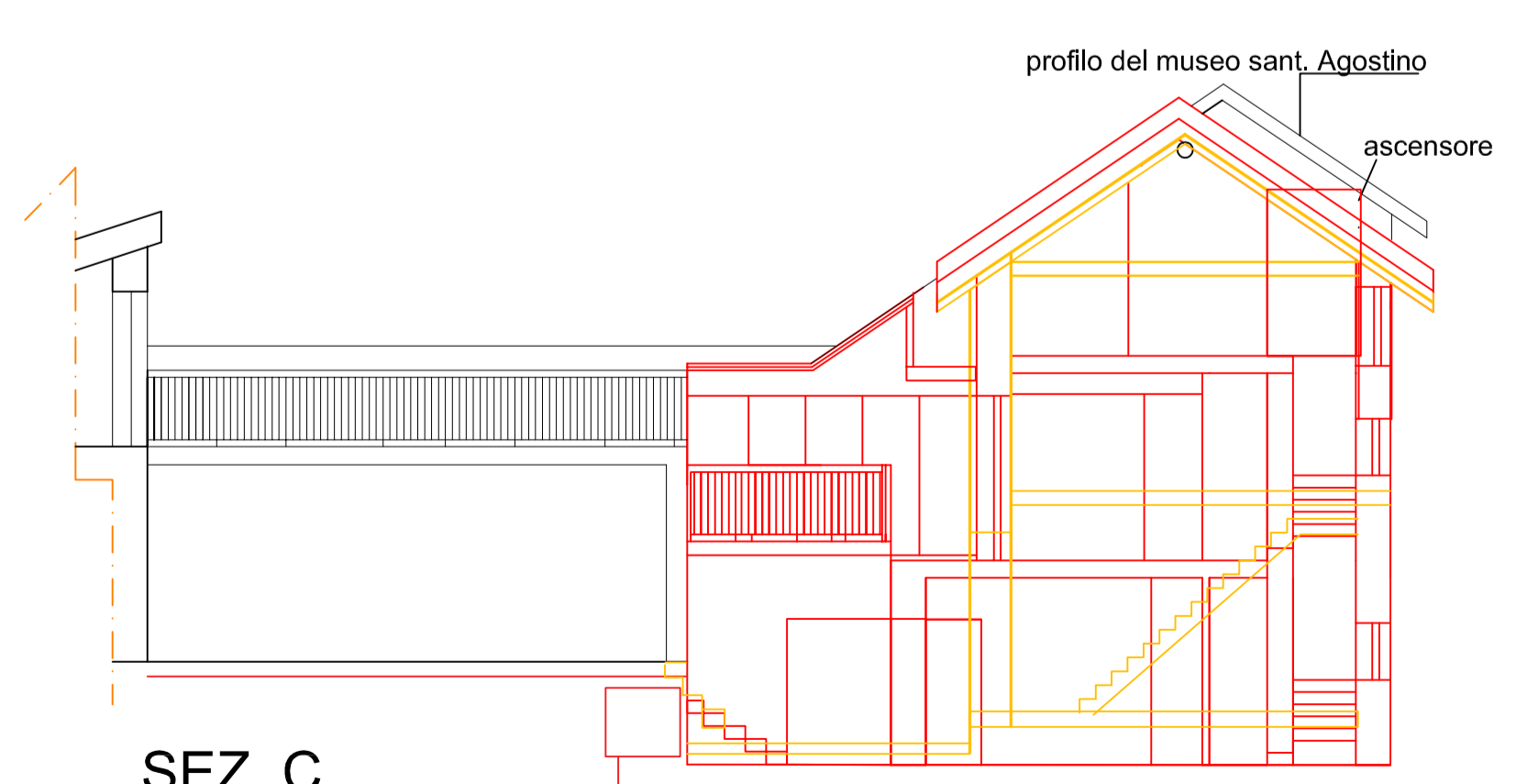

SEZ. C
stato comparativo

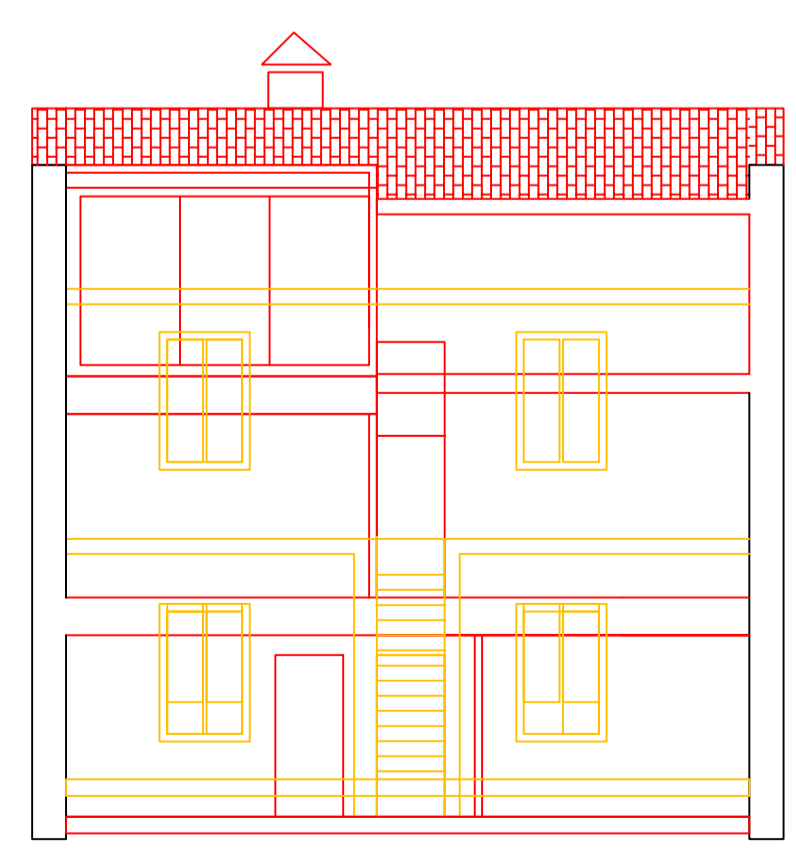

SEZ. B stato comparativo

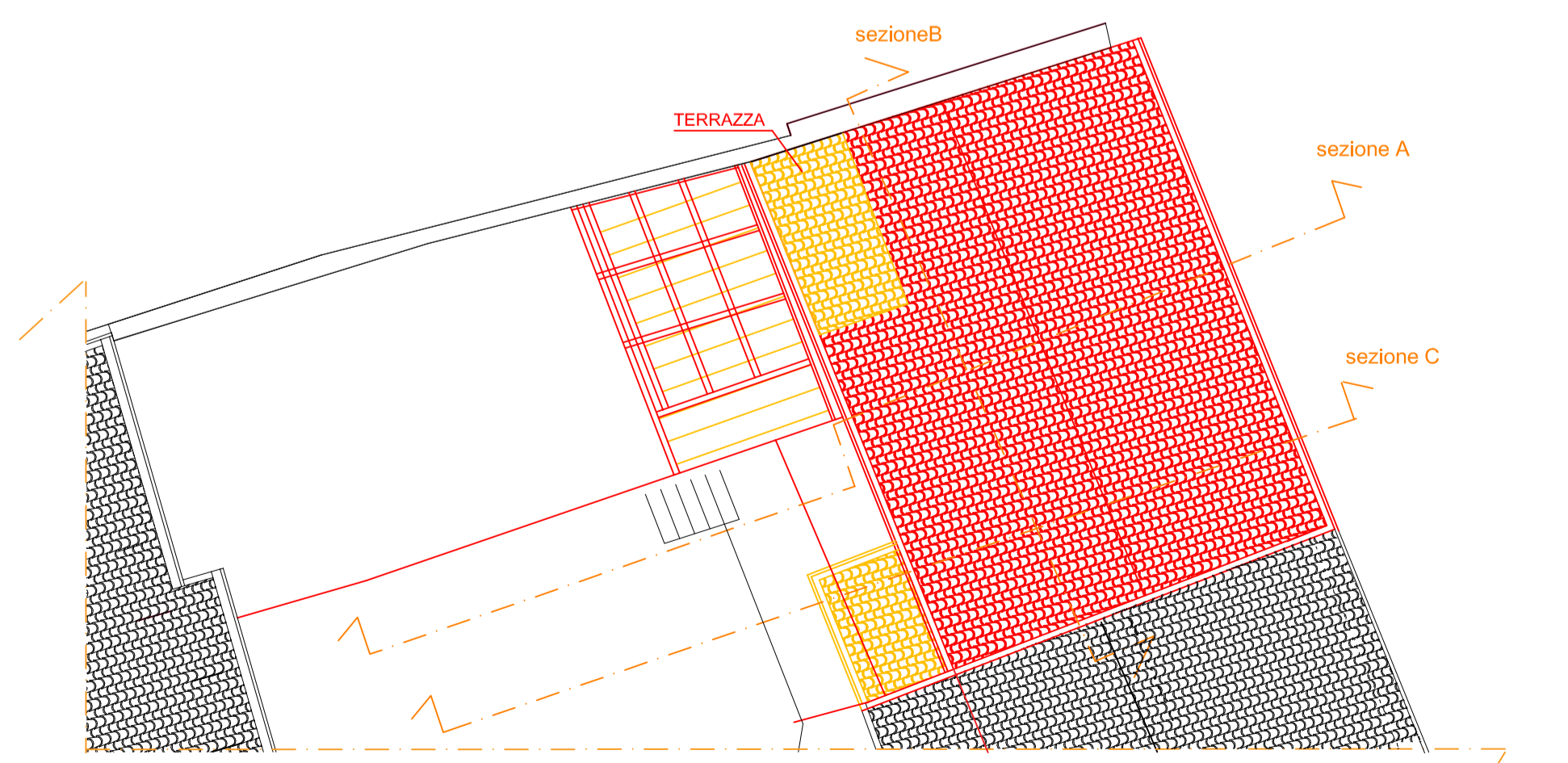

piano copertura

COMUNE DI CREMA
PROVINCIA DI CREMONA

Variante N°2 al Piano Attuativo denominato Via dell'Assedio convenz. il 27 sett. 2013
Denominato: "PROGETTO RESIDENZA CAMILLA"

il committente: DOTT. RENATO DANIELE STRADA
il progettista: STUDIO ARCH. SIMONA PRETE
via Mazzini, 45- 26013 Crema- TEL 0373 630408

DATA: luglio 2016

scala 1:100

STATO COMPARATIVO
PIANTA PIANO TERRA
PIANTA PIANO PRIMO
PIANO SOTTOTETTO
PIANO COPERTURA
SEZIONI

TAV.3