

STATO DI FATTO

calcolo della SLP considerando lo spessore del muro 25 cm

perimetro variante n°2

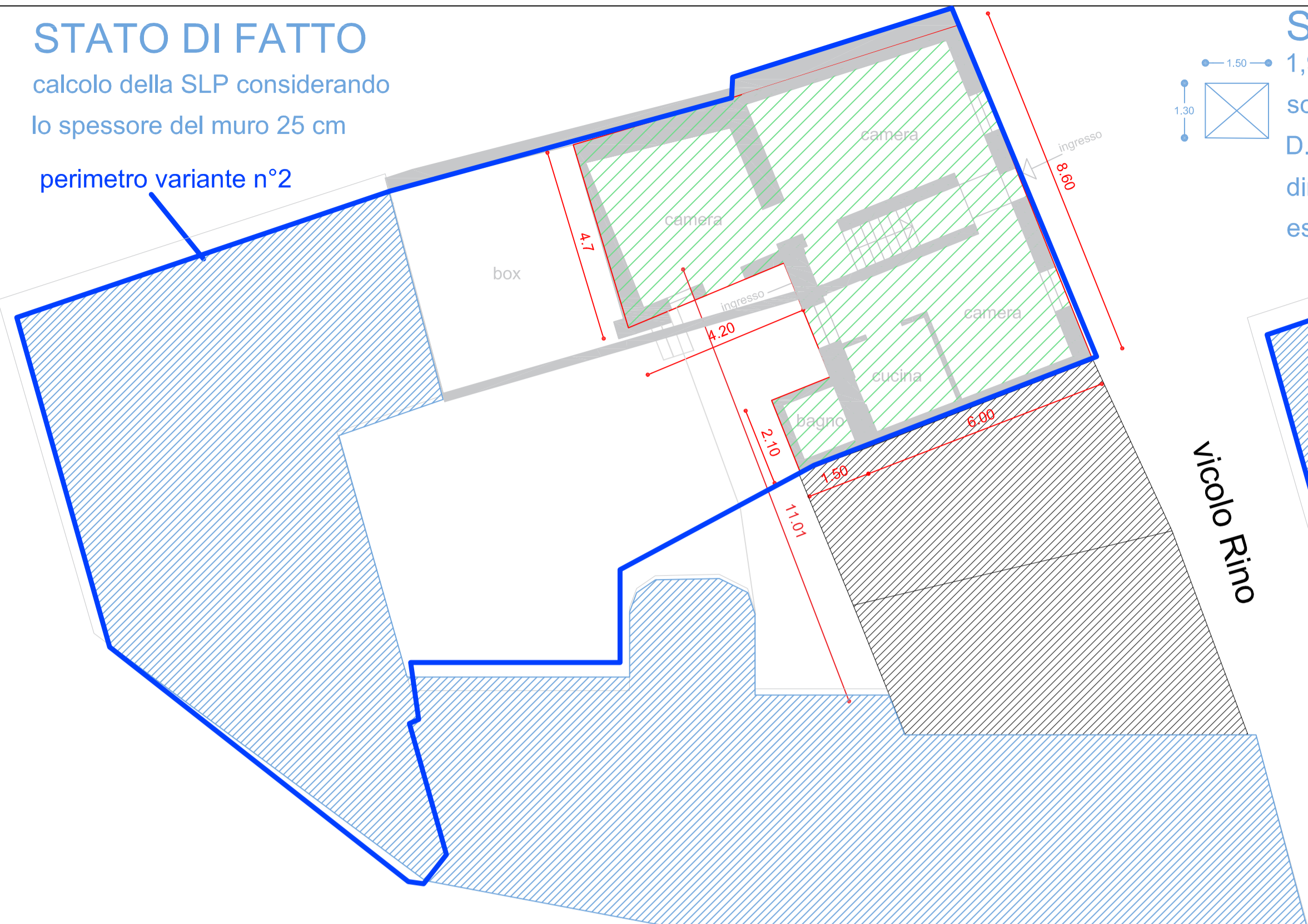

piano terra
STATO DI FATTO

STATO DI PROGETTO

1,95 mq superficie ascensore da sottrarre alla slp di piano.
D.M. del 14/06/1989 n°236
dimensioni minime in edifici esistenti 1,30x0,95

perimetro variante n°2

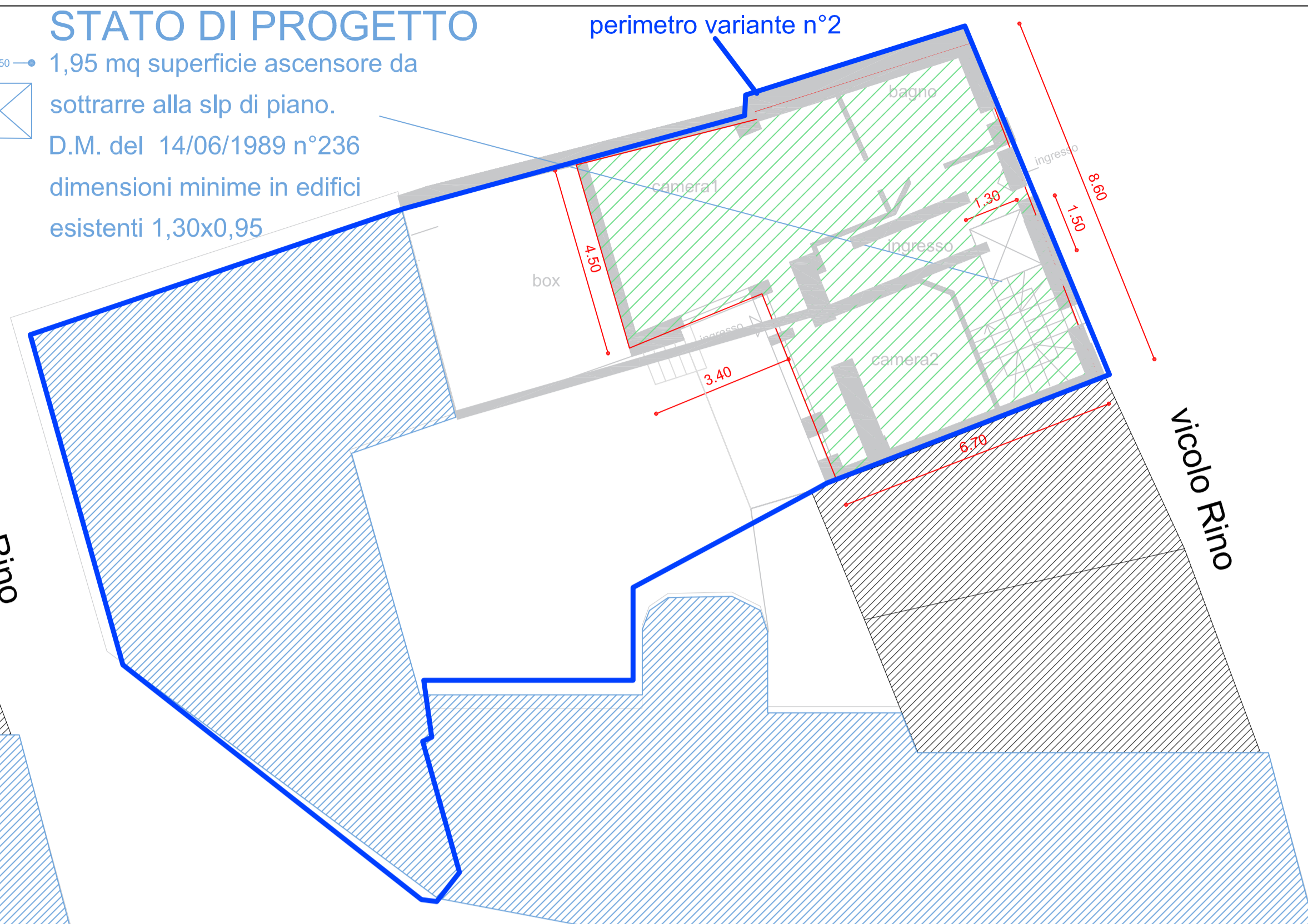

piano terra
STATO DI PROGETTO

STATO DI FATTO CALCOLO SLP ESISTENTE

| | |
|---------------------------------|-------------------|
| piano terra | 74.49mq |
| piano primo | 51.60mq |
| tot. SLP esistente | = 126.09mq |
| superficie sottotetto esistente | = 51.60 mq |

SEZIONE TRASVERSALE DI RIFERIMENTO

ampliamentodel muro
Art. 11. del decreto legislativo n.
115 del 2008

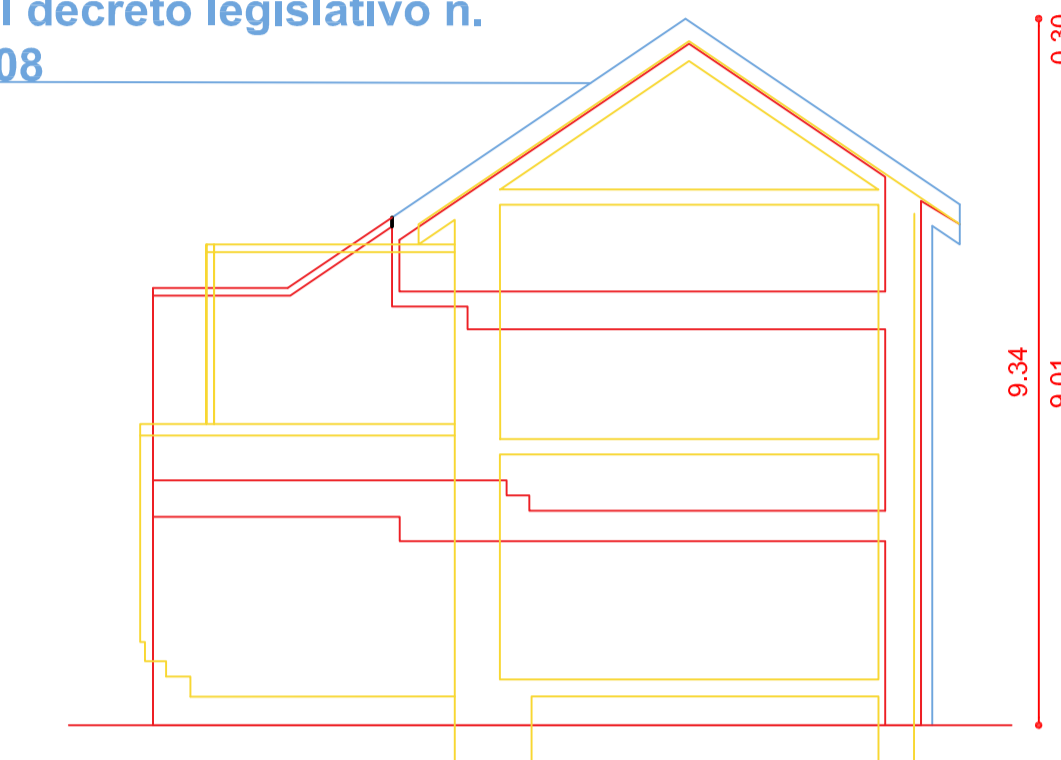

via dell'Assedio

perimetro variante n°2

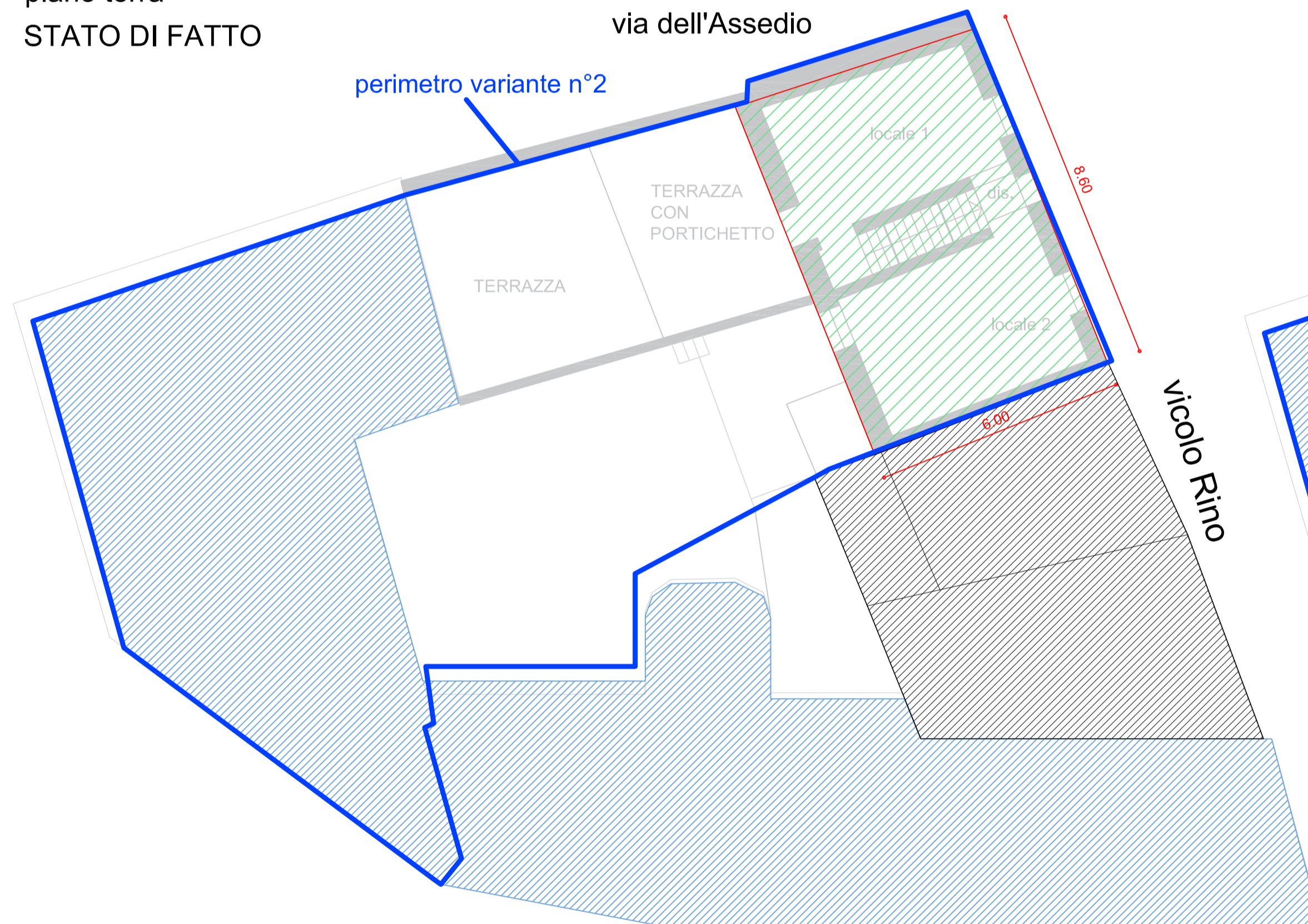

piano primo
STATO DI FATTO

perimetro variante n°2

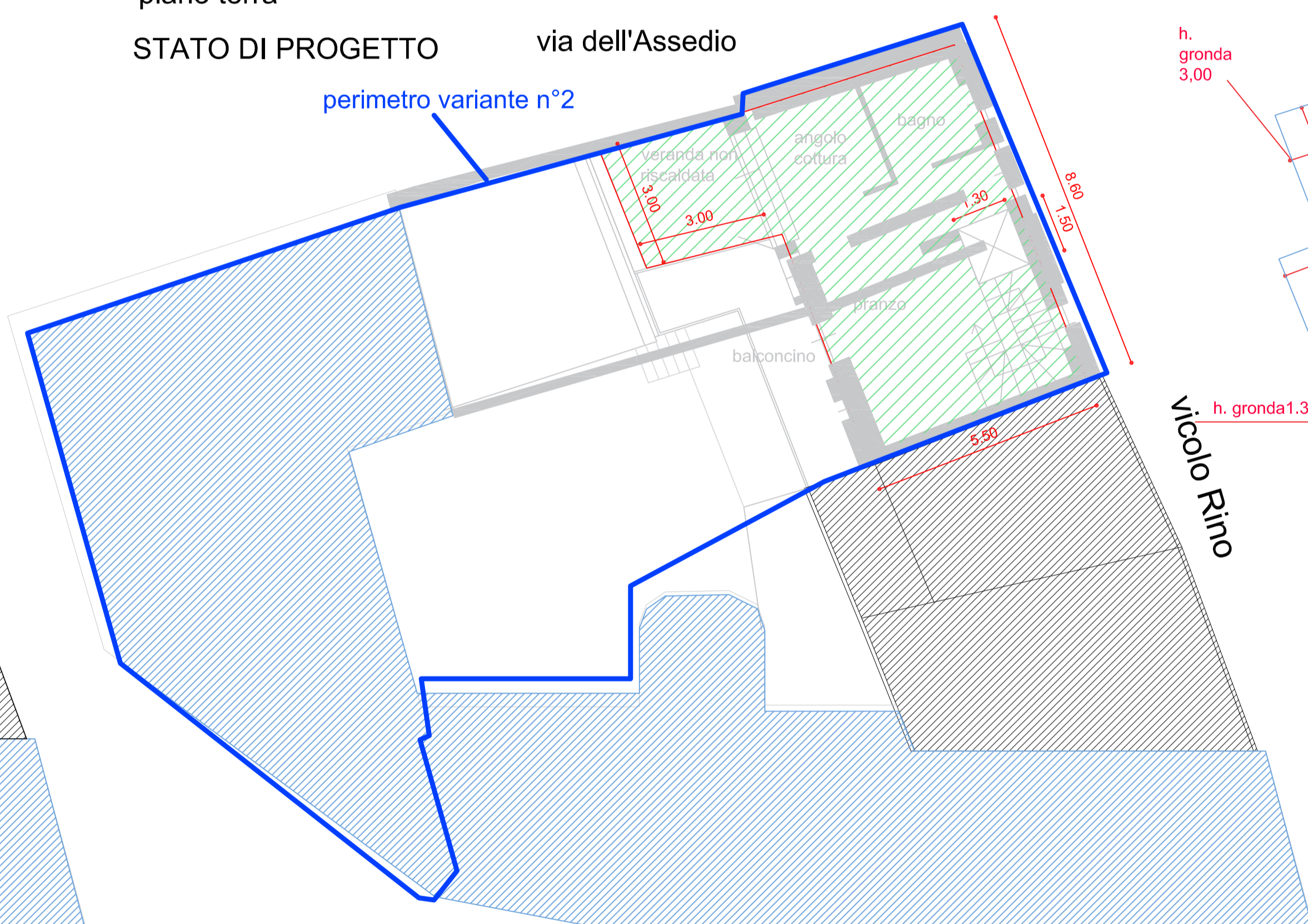

piano primo
STATO DI PROGETTO

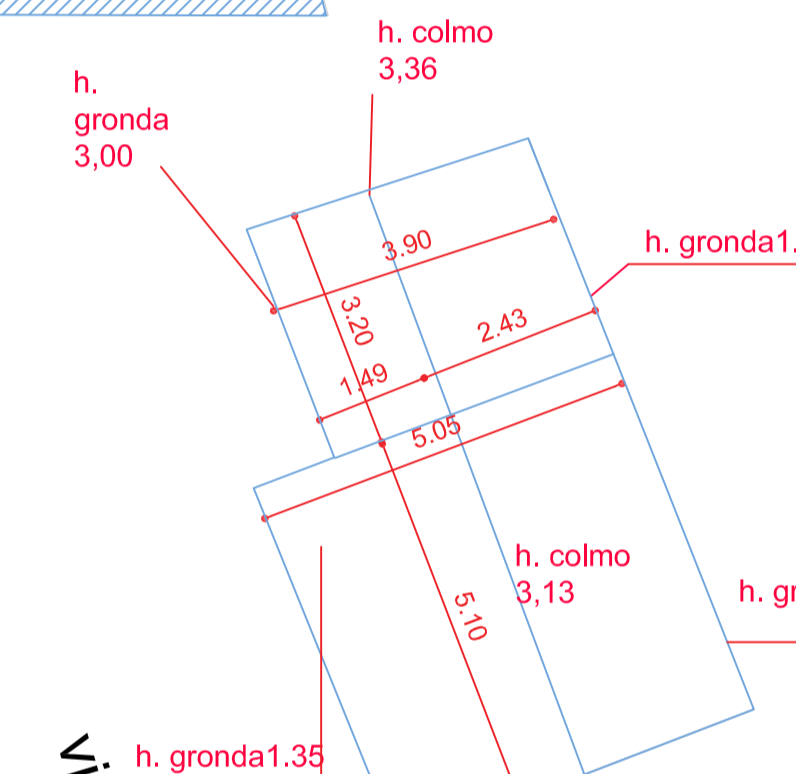

UNITA' ABITATIVA SLP STATO DI PROGETTO

CALCOLO SLP DI PROGETTO

| | |
|--------------------------|-------------------------|
| piano terra | 70.97mq |
| piano primo | 54.35mq |
| tot. SLP progetto | 125.32mq |
| sottotetto | 43.14 - 1.95 = 41.19 mq |

SOTTOTETTO RECUPERO DEL SOTTOTETTO

superficie sottotetto esistente = 51.60 mq
superficie sottotetto calcolata dalla relativa pianta dello stato di progetto = 41.19 mq

DOTAZIONE DI ATTREZZATURA E SERVIZI DI INTERESSE PUBBLICO E GENERALE

SLP di progetto 125.32/50 = 2.51*26.5 = 64.42 mq

DIMOSTRAZIONE H. MEDIA PONDERALE INTERNA DEL SOTTOTETTO IN PROGETTO
VOLUME/ SUPERFICIE= 91,96 MC/38,24 = 2,40 ML

piano primo
STATO DI FATTO

via dell'Assedio

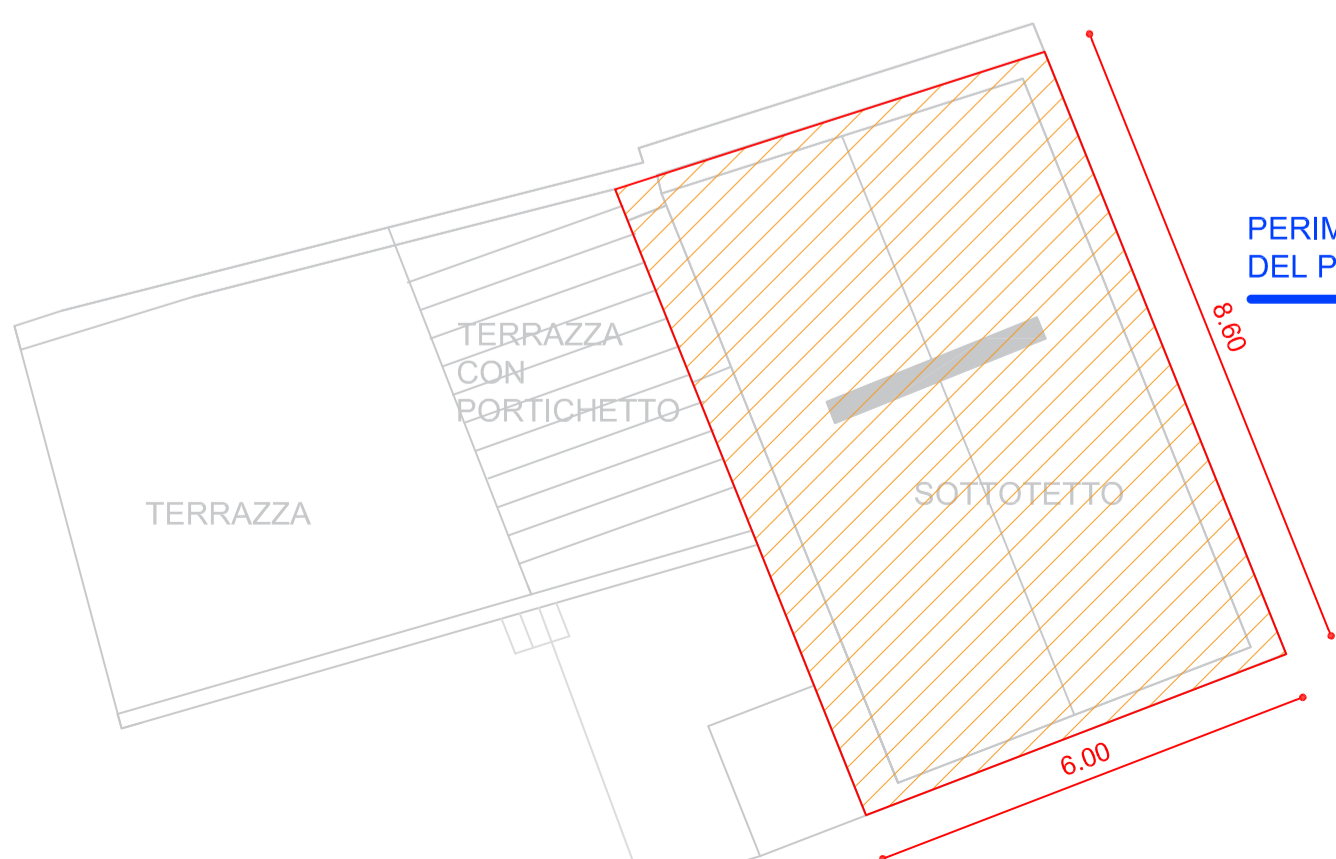

piano sottotetto
STATO DI PROGETTO

PERIMETRO VARIANTE N°2 DEL PIANO ATTUATIVO

IMMOBILE OGGETTO DELL'INTERVENTO

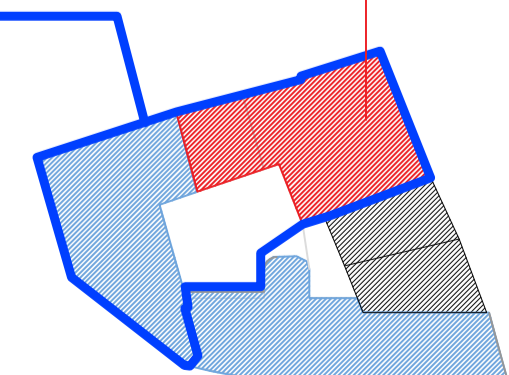

Unità non facenti parte del presente progetto di variante al Piano Attuativo in quanto interventi già sostenuti nella variante n°1

piano primo
STATO DI PROGETTO

via dell'Assedio

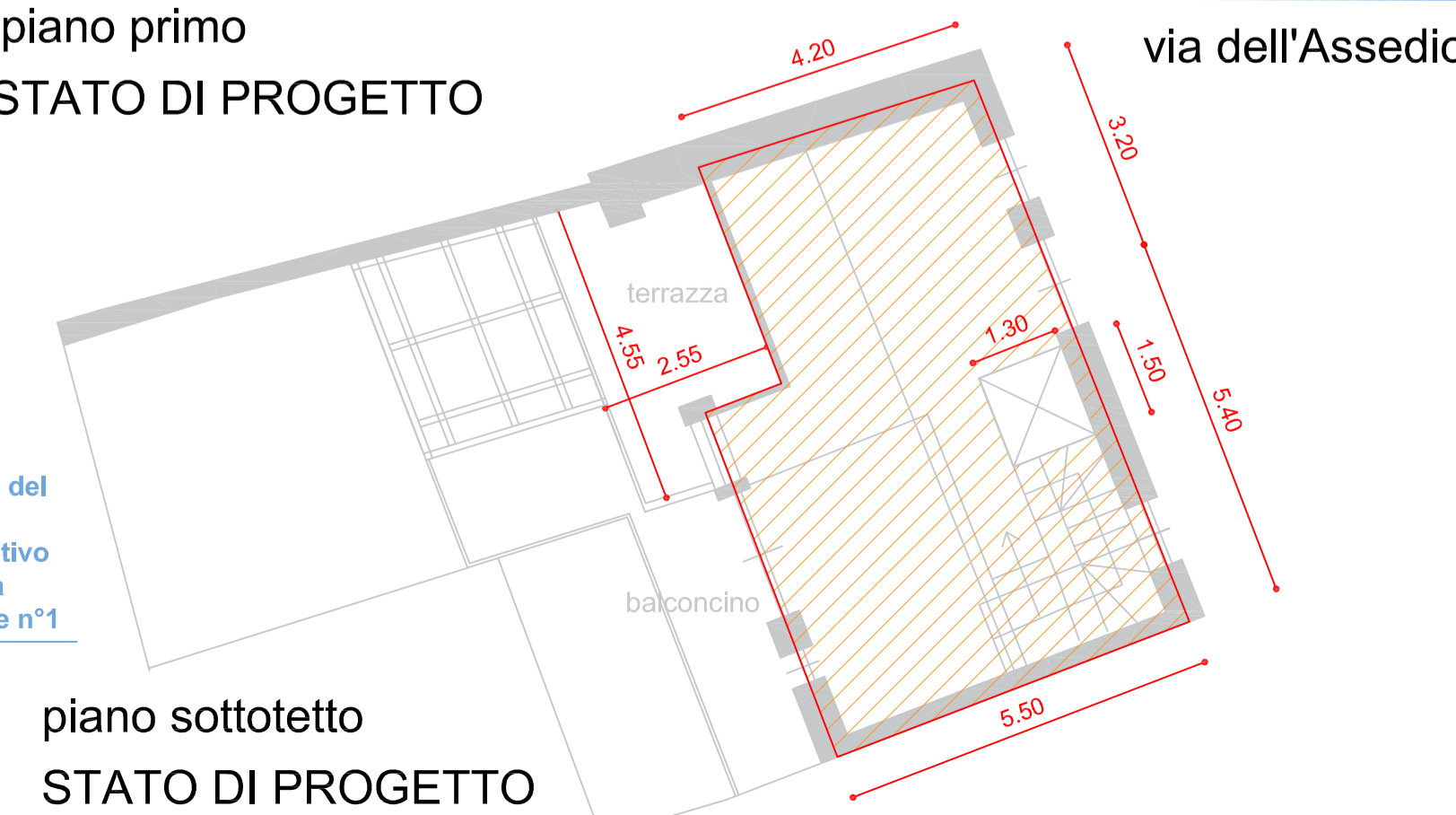

piano sottotetto
STATO DI PROGETTO

COMUNE DI CREMA

PROVINCIA DI CREMONA

RISTRUTTURAZIONE EDILIZIA E RECUPERO SOTTOTETTO
RESIDENZA CAMILLA
ai sensi della L.R. 12 / 05 e smi
Variante alla Variante al Piano di Recupero denominato Via dell'Assedio convenz. il 27 sett. 2013

il committente: DOTT. RENATO DANIELE STRADA

il progettista: STUDIO ARCH. SIMONA PRETE
via mAZZINI, 45- 26013 Crema- TEL 0373 630408

DATA: LUGLIO 2016

scala 1:100

CALCOLO SLP
PIANTA PIANO TERRA
PIANTA PIANO PRIMO
PIANTA SOTTOTETTO
SEZIONE

TAV5