

UBICAZIONE SCALA 1:200

- DELIMITAZIONE PROPRIETA' PICCIOLI
Mappali n. 11, 12, 13, 14, 15, 16 e 143
- PERIMETRO DI PIANO ATTUATIVO
Mappali n. 12 parte, 13 parte, 14, 15, 16 e 143 parte
- FABBRICATI OGGETTO D'INTERVENTO
Mappale n. 14
- RETE DI FOGNATURA ACQUE NERE
Impianto di subirrigazione

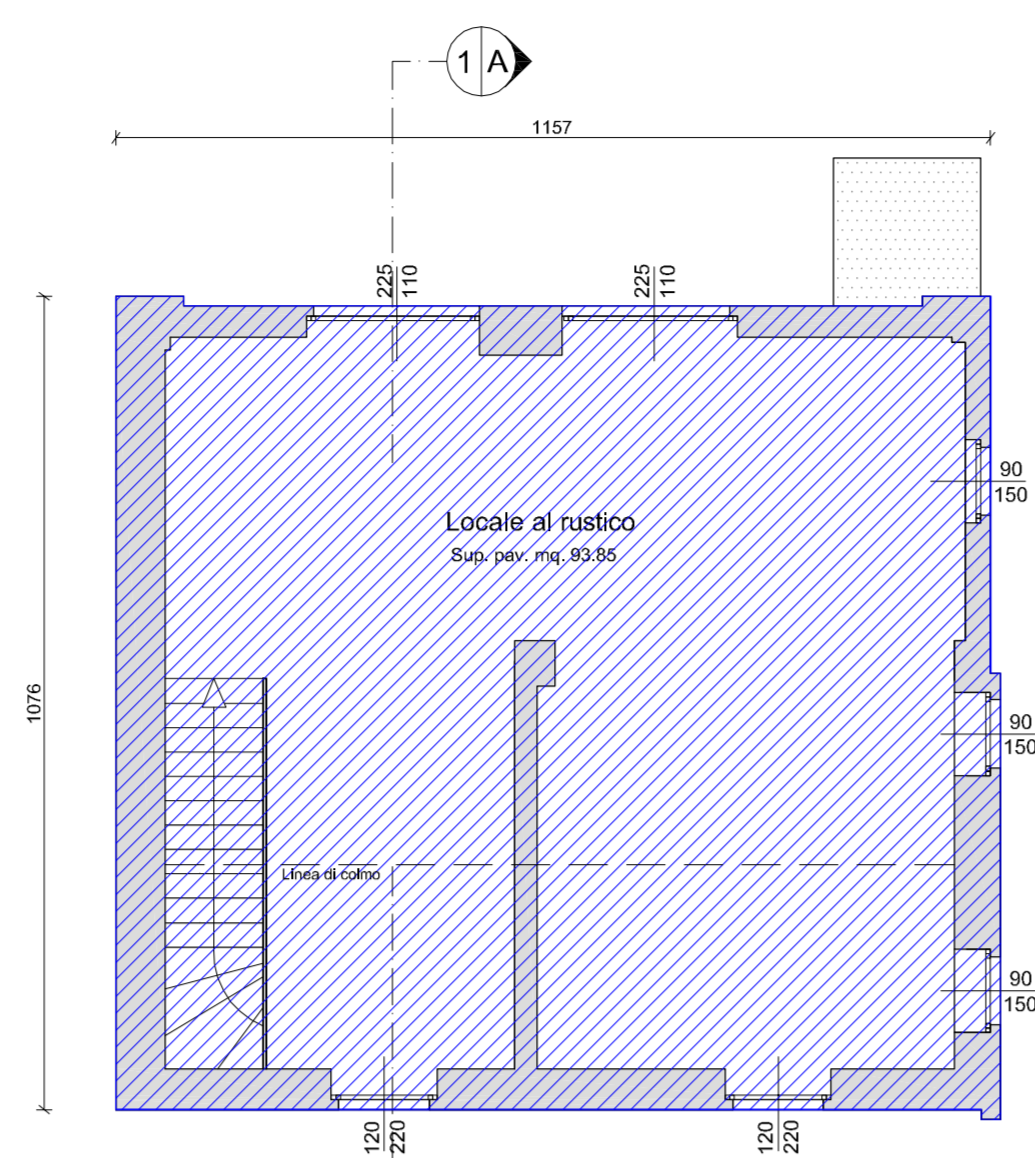

PIANO PRIMO

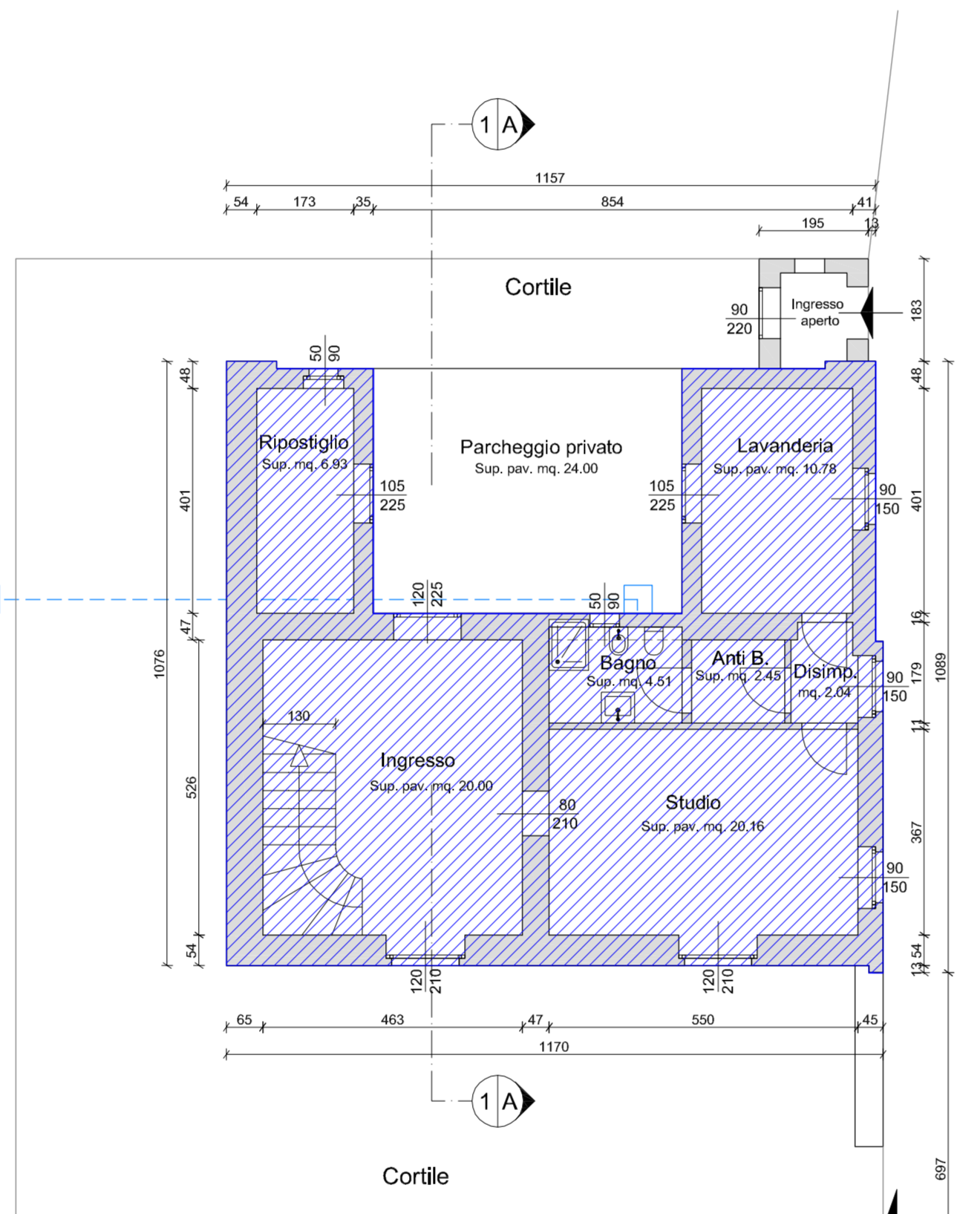

PIANO TERRA

Superficie lorda di pavimento Slp mq. 224,00

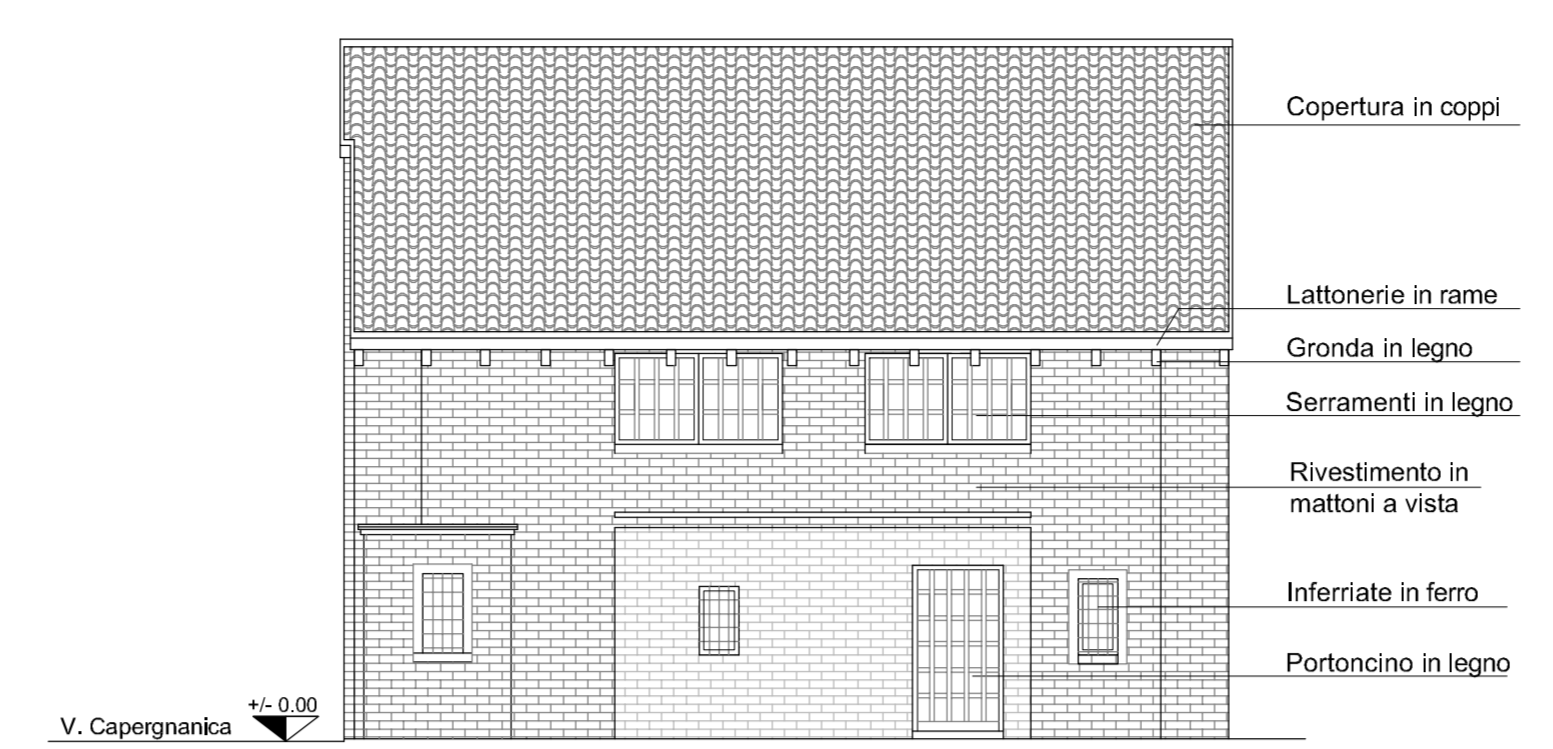

PROSPETTO NORD

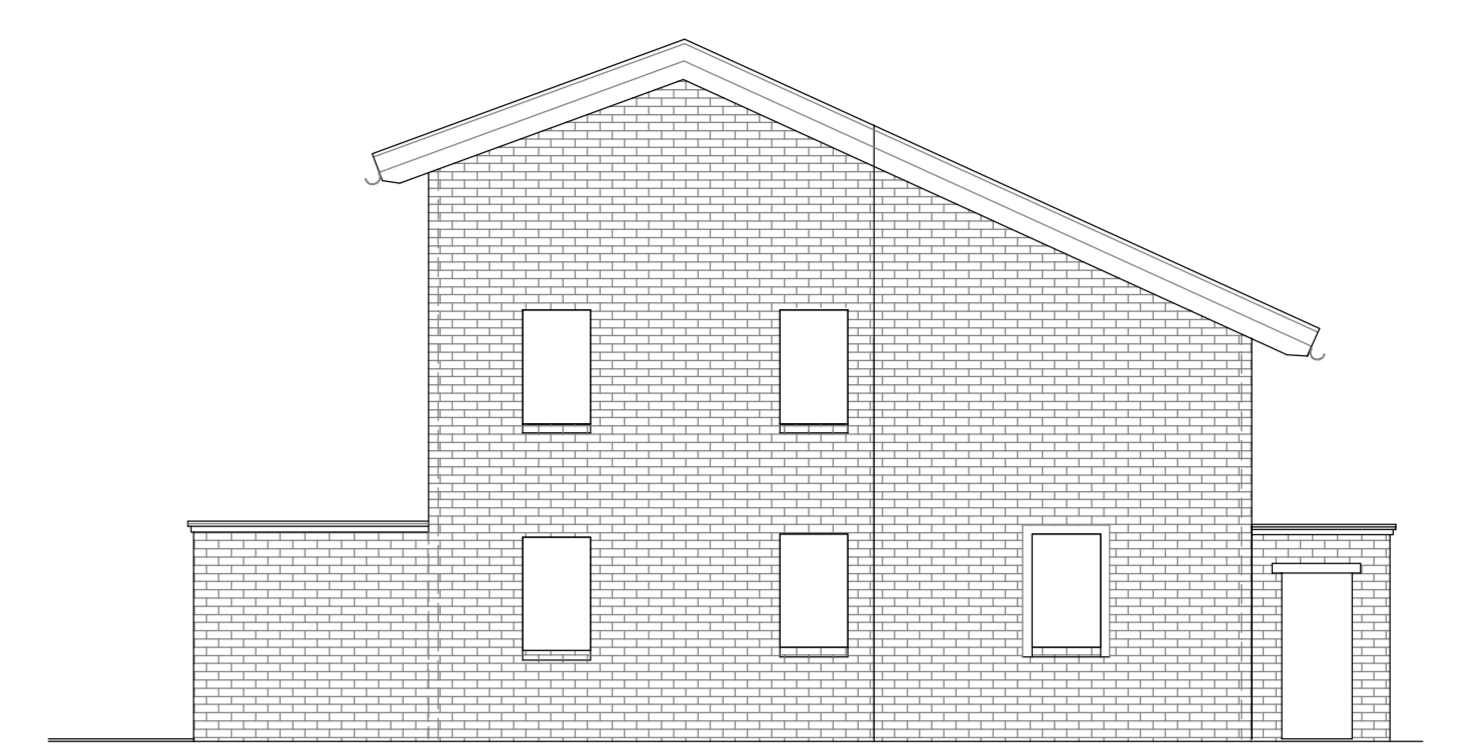

PROSPETTO EST - dalla via Capergnanica

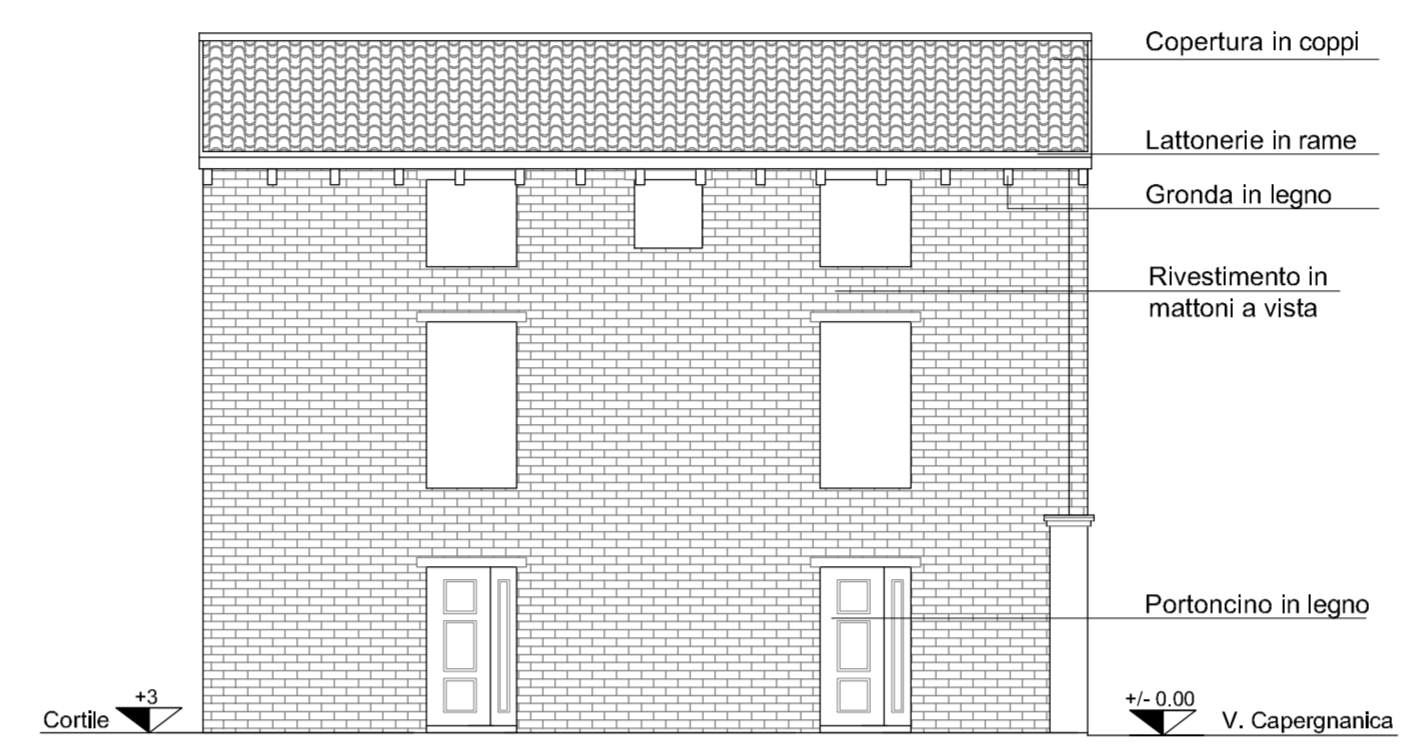

PROSPETTO SUD

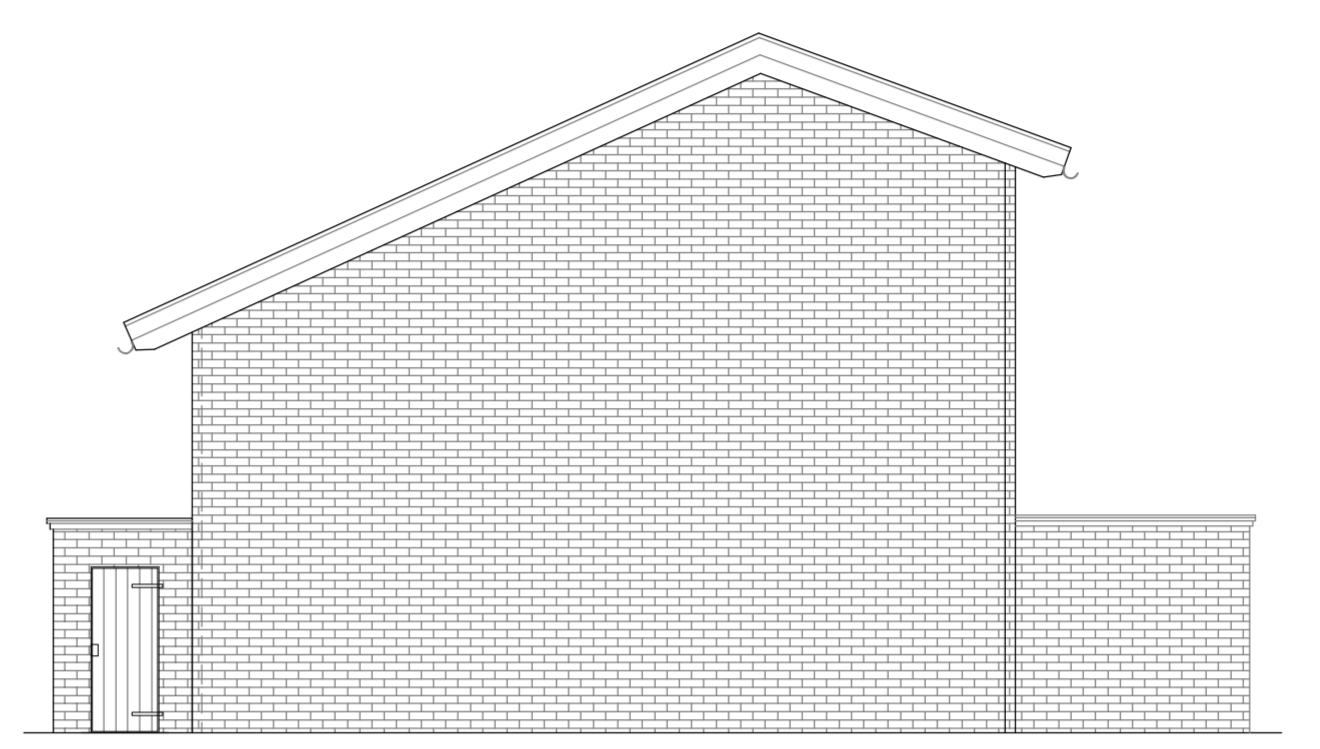

PROSPETTO OVEST

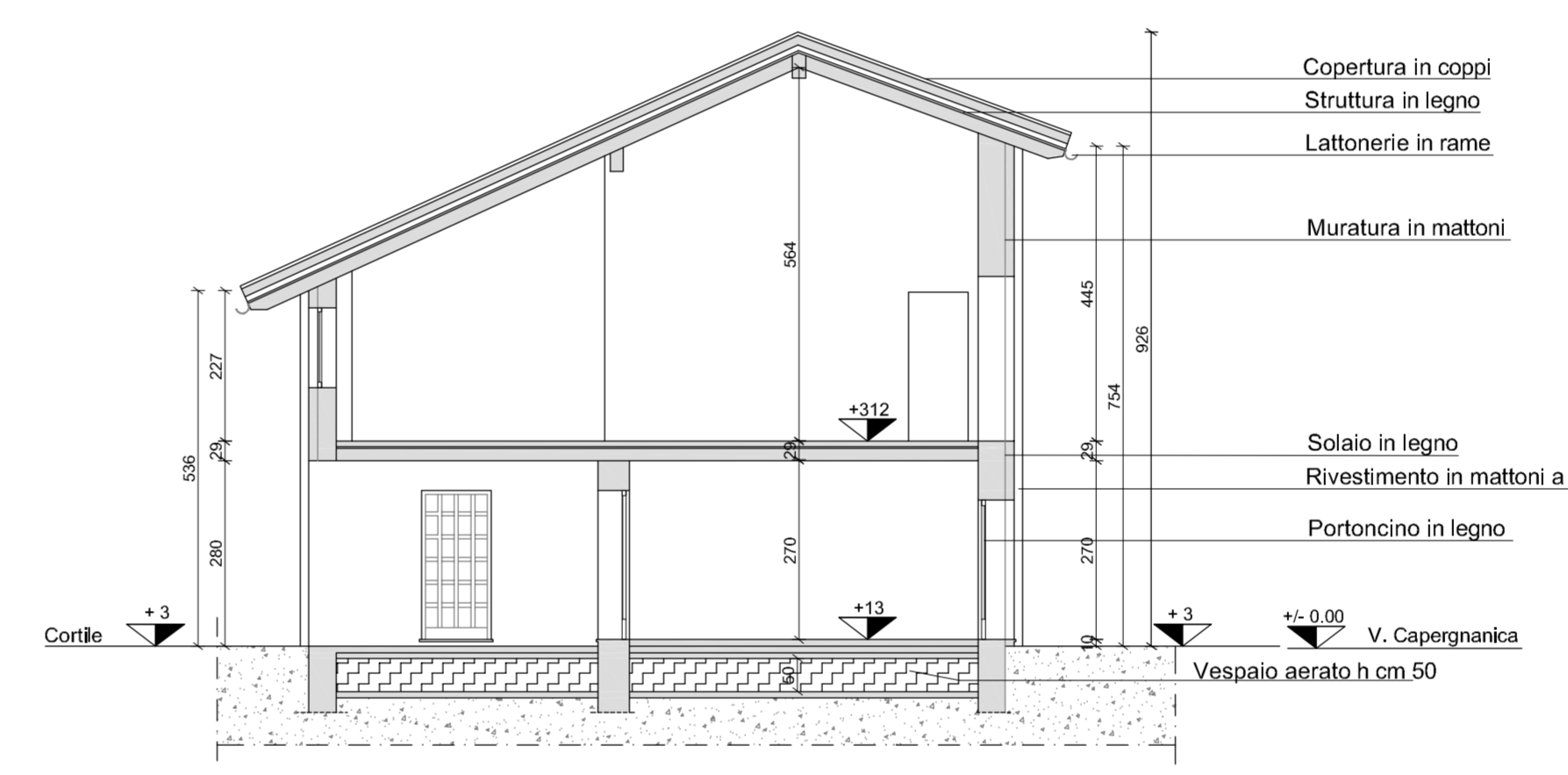

SEZIONE A-A

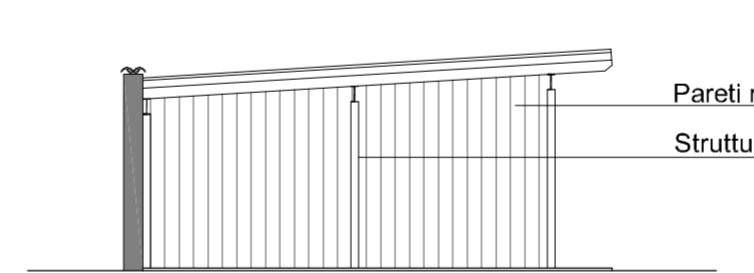

PROSPETTO NORD

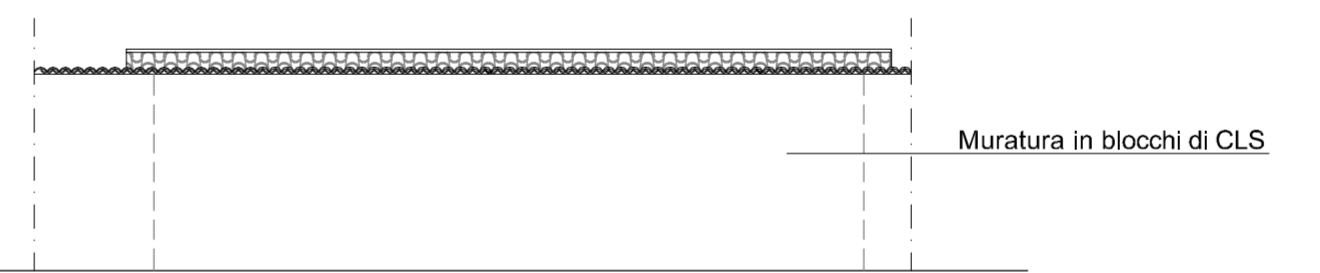

PROSPETTO EST Dalla Via Capergnanica

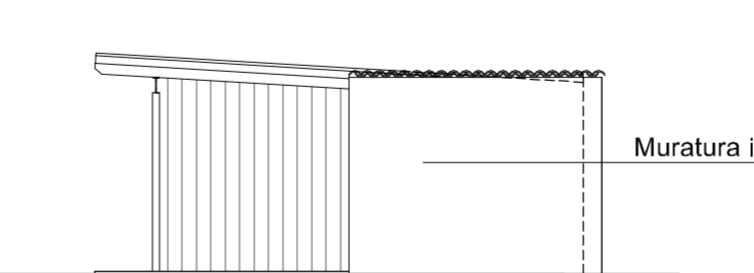

PROSPETTO SUD

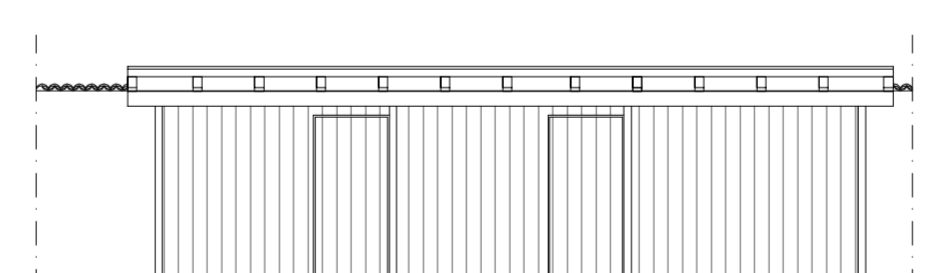

PROSPETTO OVEST

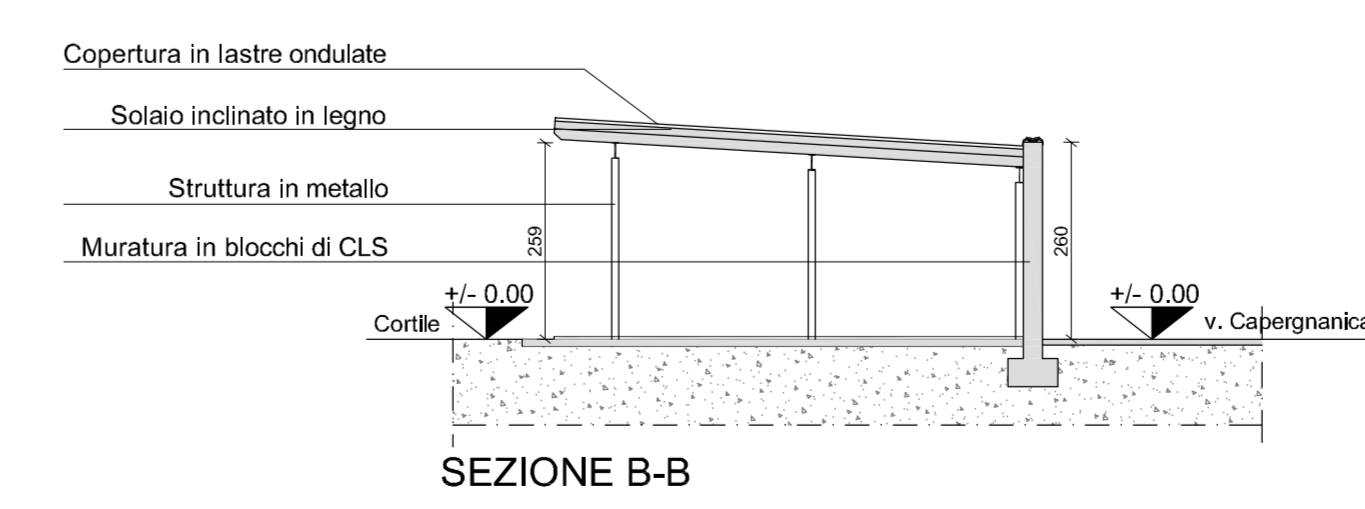

SEZIONE B-B

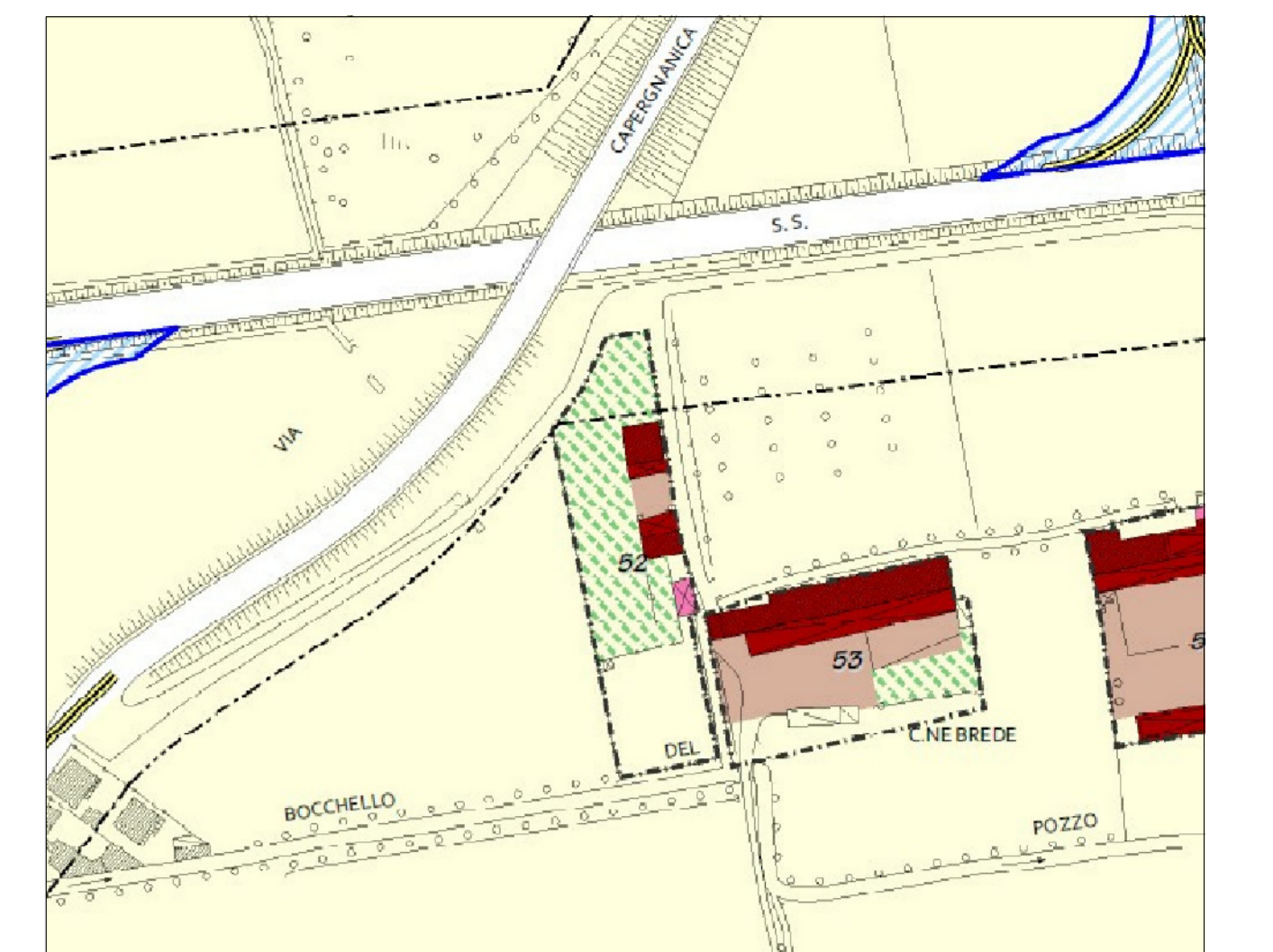

- Legenda PGT
- Cascina (art. 22.3 NT del PdRt)
 - Unità abitativa (art. 22.3.1 NT del PdRt)
 - Edifici storici (art. 22.3.2 NT del PdRt)
 - Edifici moderni riciclabili anche a fini non agricoli (art. 22.3.3 NT del PdRt)
 - Edifici moderni utilizzabili a fini agricoli (art. 22.3.4 NT del PdRt)
 - Area cortile (art. 22.3.1 NT del PdRt)
 - Vinee perennanti (art. 22.3.1 NT del PdRt)

ESTRATTO PGT SCALA 1:2000
Tavola PdR 3.9 - Cascina n. 52 - Edifici storici (Art. 22.3.2 N.T. del PGT)



ESTRATTO MAPPA SCALA 1:1000
Foglio n. 46
Mappali n. 11, 12, 13, 14, 15, 16 e 143
 DELIMITAZIONE PROPRIETA' PICCIOLI



		- COMUNE DI CREMA - VIA CAPEPGRGANICA	
Progettista		PICCIOLI Dott. RICCARDO via Capergnanica n° 27 - Crema	
Scadenza	2	Progetto Piano Attuativo "Via Capergnanica Cascina n° 52"	
DATA	23/06/2016	OGGETTO	 STATO DI FATTO ESTRATTO MAPPA - ESTRATTO PGT - PLANIMETRIA GENERALE PIANTE - PROSPETTI - SEZIONI
Aggiornamento	03/02/2017	Proprietà/Caratteristiche	Proprietà
13/04/2017			
<small>STUDIO DI ARCHITETTURA - SCARLETTA, ANIL, GIUSEPPE 26113 Crema, via C. LURANO 12 TEL. 0376/80804</small>			