

**ERCOLE BARBATI ARCHITETTO**  
 Galleria Vittorio Emanuele II 5/a - 26013 CREMA - CR.  
 Tel:0373/250731 Fax:0373/251585 e-mail studio@studobarbati.com

**COMUNE DI CREMA**      **PROVINCIA DI CREMONA**

**COMMITTENTE**  
 Coop Lombardia Società Cooperativa  
 Viale Famagosta n° 75  
 20142 Milano MI

**DATA**  
 05-07-2013

**DISEGNATORE**  
 I

**AGGIORNAMENTO**  
 20-02-2014

**PROGETTISTA**  
 ERCOLE BARBATI ARCHITETTO

**P.I.L. in variante al P.g.t. Gran Rondò 2013**  
 Via La Pira 12, Crema (CR)

**TAVOLA:** standard qualitativo sottopasso ciclo pedonabile

analisi criticità ciclabili - planimetria di progetto

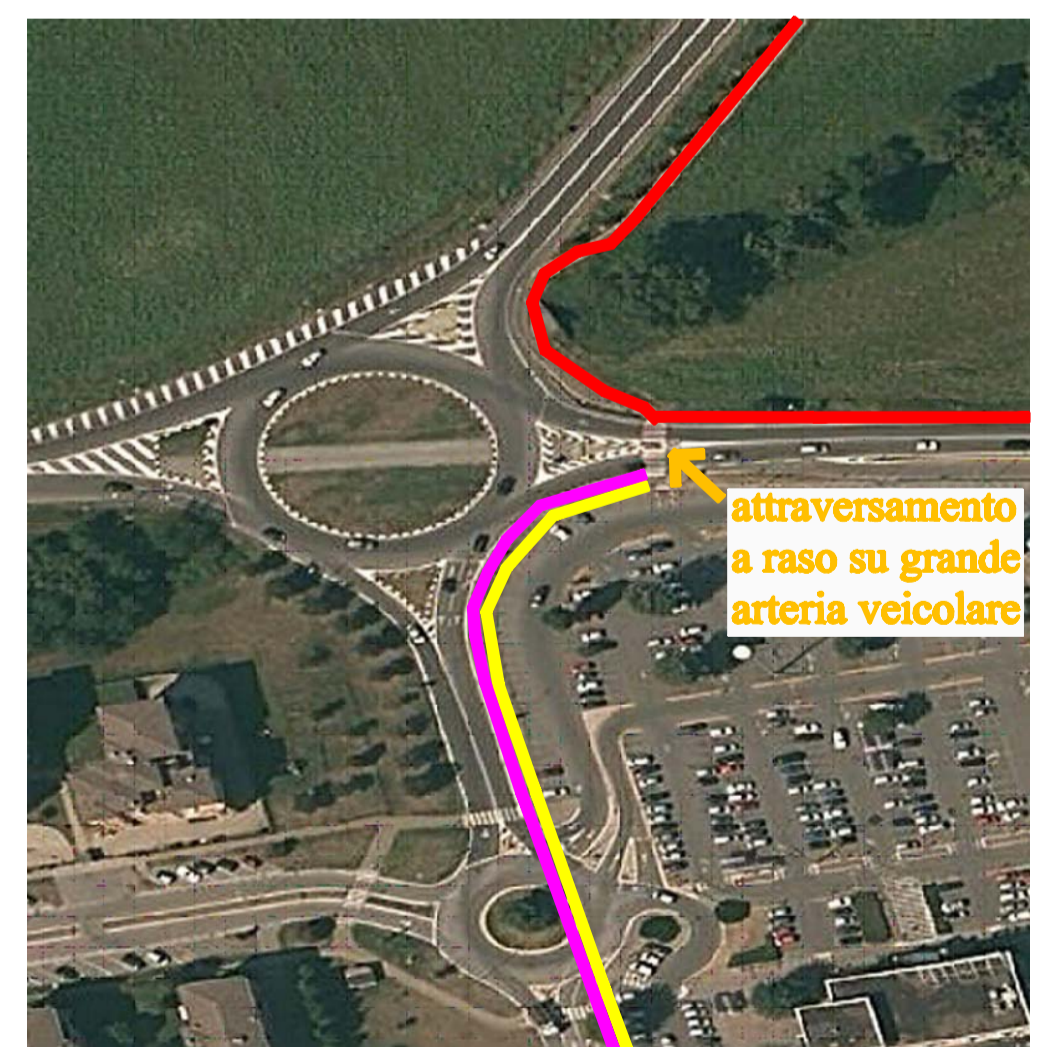
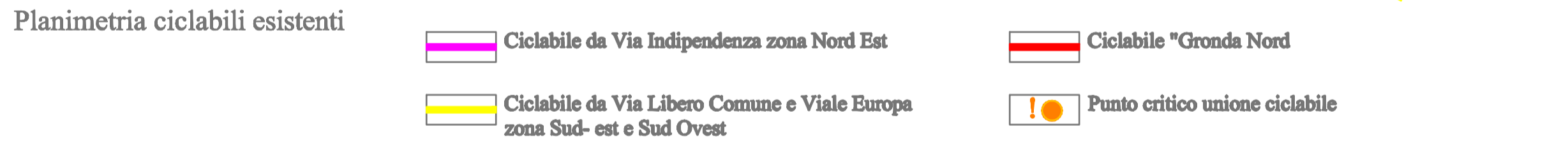
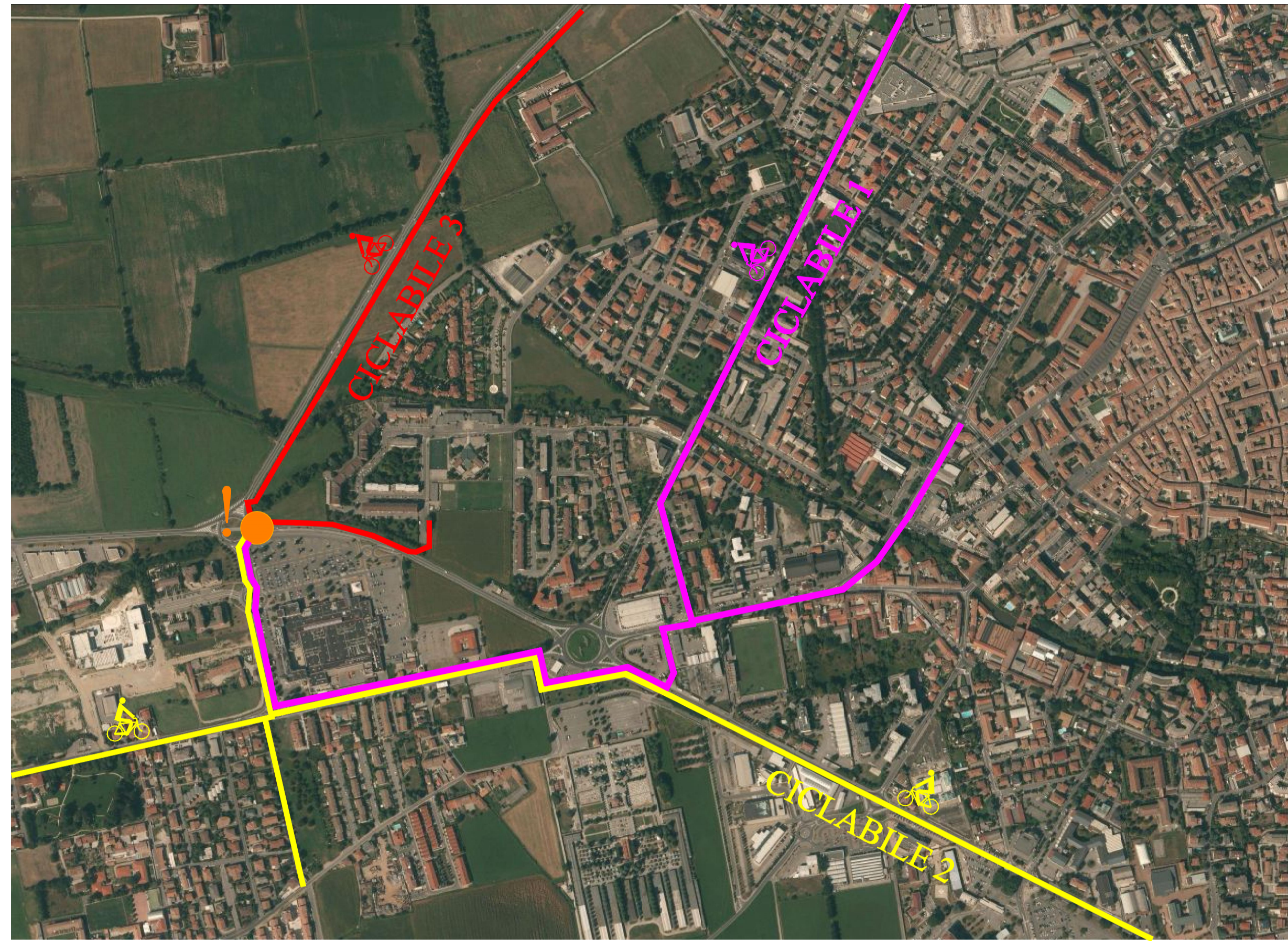

ANALISI CRITICITA' CICLABILI ESISTENTI

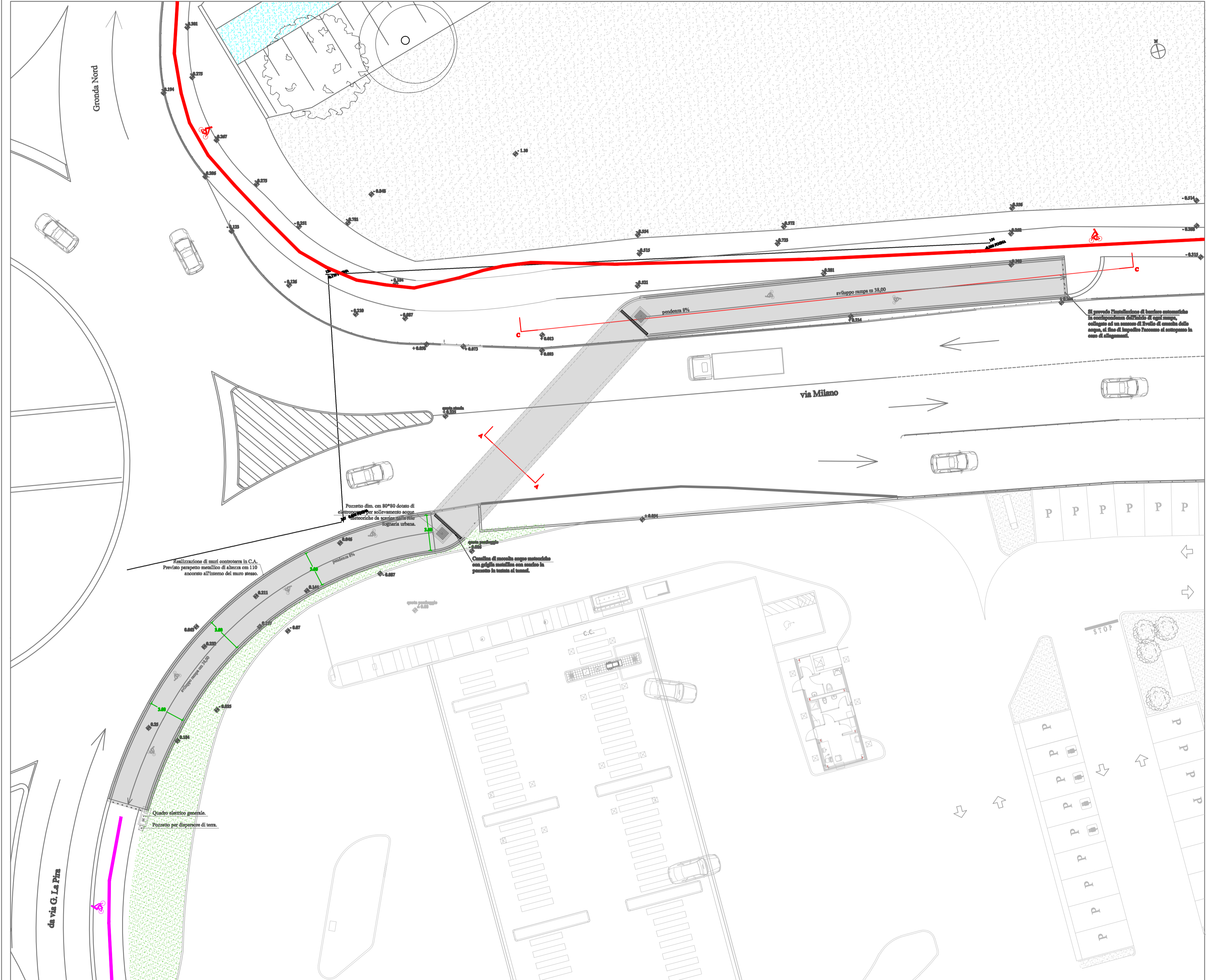

PLANIMETRIA STATO DI PROGETTO scal 1:200