

# IPOTESI DI DISTRIBUZIONE INTERNA DEGLI SPAZI

- UNITA' I) SUP. LORDA = CIRCA 433,37 mq
- UNITA' L) SUP. LORDA = CIRCA 166,79 mq.

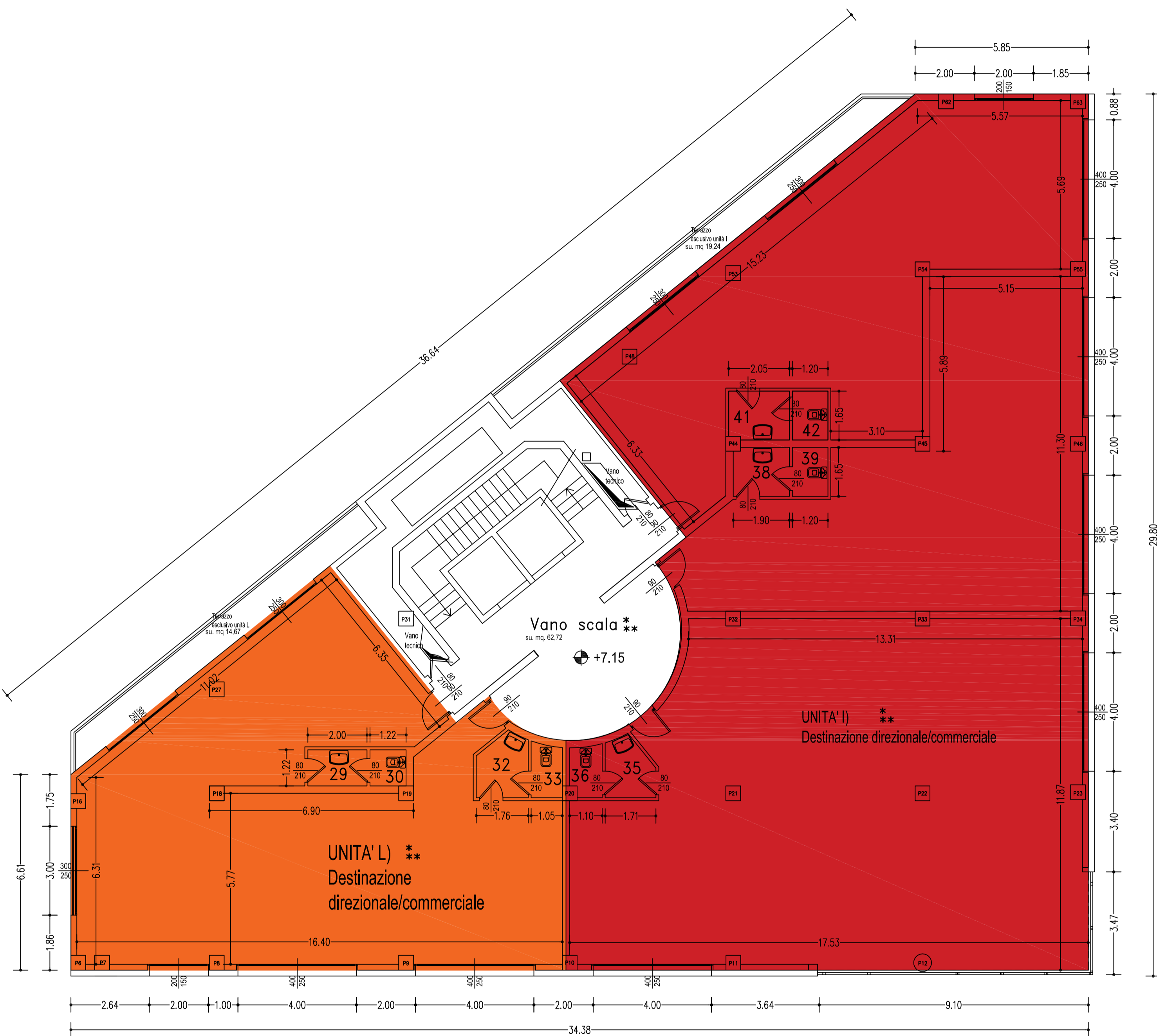

## Planimetria piano secondo



- \* AERAZIONE FORZATA ATTRAVERSO IMPIANTO DI ARIA CONDIZIONATA CON RICAMBIO ORA > 20 mc./PERSONA
- \*\* ILLUMINAZIONE ARTIFICIALE

COMUNE DI CREMA	
REVISIONE	DATA
COMMITTENTE: GERUNDIO CENTER S.r.l.	
UBICAZIONE: Via Indipendenza angolo via Lago Gerundio	
DATI CATASTALI	
FG.21	MAP. 999
PROGETTO:	
VARIANTE AL PIANO ATTUATIVO "LAGO GERUNDO" APPROVATO IL 12/12/2005 DEL. 365/2005 E IN VARIANTE AL PGT VIGENTE	
Pianta Piano Secondo	
Stato di progetto	
TAVOLA	SCALA
12	1:100
	DATA
	12/17
Architetto Carlo Schira	
Via XX Settembre, 21 - 26013 CREMA (CR)	
Mobile - +39 339 1255217 e-mail: c.schiramail@gmail.com	