



MUSEO CIVICO DI CREMA E DEL CREMASCO

**ATTIVITÀ
DIDATTICA**
2022/2023

Gentile insegnante,
siamo lieti di tornare a proporre, dopo questi anni di fermo obbligato,
i percorsi di visita e laboratorio disponibili per le scuole presso il
Museo Civico di Crema e del Cremasco.
Le attività saranno completamente gratuite previa prenotazione.
La prenotazione è possibile a partire da settembre ed è consigliato
effettuarela con largo anticipo.

VISITE INTERATTIVE

ALLA SCOPERTA DI TERRACOTTE E CERAMICHE

DESTINATARI: primaria II ciclo (3-4-5 el.) e secondaria di 1° grado

DURATA: 1 ora **DA GENNAIO**

OBIETTIVI E CONTENUTI: Percorso alla scoperta delle terracotte e ceramiche del museo: i bambini saranno accompagnati alla conoscenza dell'argilla, delle modalità di realizzazione, di decorazione, di cottura e delle funzioni dei manufatti nei diversi periodi storici. La visita comprende un gioco finale collettivo che stimola i bambini al riconoscimento di forme e funzioni delle terracotte.

ESPLORATORI E CATALOGATORI

DESTINATARI: primaria II ciclo (3-4-5 el.) e secondaria di 1° grado

DURATA: 1 ora **DA GENNAIO**

OBIETTIVI E CONTENUTI: I bambini e i ragazzi saranno guidati nell'osservazione dei reperti presenti in museo, nel cogliere i diversi materiali usati nell'antichità, così come la funzione di ogni oggetto; al contempo si spiegherà loro come avviene il lavoro dell'archeologo e del catalogatore, quindi loro stessi compileranno una scheda di catalogo semplificata.

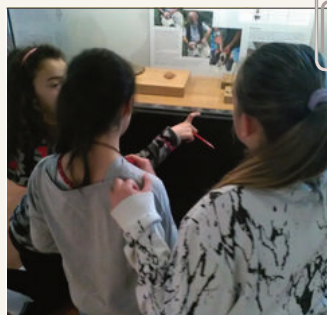

I reperti del Museo

GUARDIAMO I QUADRI ATTRAVERSO I SENSI

DESTINATARI: primaria

DURATA: 1 ora **DA GENNAIO**

OBIETTIVI E CONTENUTI: Passeggiando nella Pinacoteca del museo alcuni quadri ci offriranno l'occasione per raccontare una storia animata ai bambini, tramite il coinvolgimento dei diversi sensi; quindi si sentiranno rumori provenire dai dipinti, si annuseranno profumi e odori e si toccheranno alcuni materiali che l'artista ha dipinto sulla tela, percependo le diverse sensazioni che con la semplice vista del quadro non è possibile percepire.

UNA CASA D'ALTRI TEMPI

DESTINATARI: primaria

DURATA: 1 ora **DA SETTEMBRE**

OBIETTIVI E CONTENUTI: Visita alla sezione museale "Casa Cremasca" alla scoperta della vita quotidiana all'interno di una casa rurale di fine '800-inizio '900; i ragazzi conosceranno l'arredo tipico della casa di campagna, gli strumenti del lavoro agricolo, alcune attività tipiche dell'epoca.

VISITE LABORATORIO

I MAGICI ANIMALI DEGLI EGIZI

DESTINATARI: infanzia e primaria I ciclo (1-2 elementare)

DURATA: 1 ora e 15' **DA SETTEMBRE**

DESCRIZIONE: Una favola introdurrà i piccoli visitatori alla scoperta delle tante presenze di animali nel mondo egizio. Tra cocodrilli, gatti e scarabei i bambini esploreranno i vari reperti del museo. Quindi ispirati dagli amuleti della civiltà dei faraoni creeranno delle piccole statue di animali.

A SCUOLA DI GEROGLIFICI

DESTINATARI: primaria II ciclo (3-4-5 elementare)

DURATA: 1 ora e 30' **DA GENNAIO**

DESCRIZIONE: I bambini saranno accompagnati alla scoperta dell'antica civiltà delle piramidi e in particolare approfondiranno la sua scrittura, conoscendone i materiali, gli ideogrammi usati per comporre le parole e il lavoro dello scriba. Infine i ragazzi stessi si cimenteranno nell'utilizzo dei geroglifici.

ALLE PRESE CON LE TESSERE DI MOSAICO

DESTINATARI: infanzia, primaria e secondaria di 1° grado

DURATA: 1 ora e 30' (scuola infanzia: 1 ora e 15') **DA GENNAIO**

OBIETTIVI E CONTENUTI:

I ragazzi saranno accompagnati alla scoperta dei mosaici pavimentali presenti in museo, illustrando loro l'originaria collocazione, analizzandone la realizzazione e i motivi decorativi. Nella fase pratica ognuno di loro realizzerà il proprio mosaico con tessere colorate in gesso.



I mosaici

PICCOLI ARTIGIANI

DESTINATARI: infanzia

DURATA: 1 ora e 15' **DA GENNAIO**

OBIETTIVI E CONTENUTI: Un'avvincente storia racconterà ai bambini l'antico uso dell'argilla presso gli uomini primitivi per crearne recipienti e li introdurrà alla scoperta dei manufatti presenti in museo. Successivamente il laboratorio permetterà loro di avvicinarsi alla manipolazione dell'argilla: in particolare conoscendo il materiale tramite il tatto e sperimentando l'uso di oggetti naturali per lasciare impronte e decorazioni.

ARTIGIANI SI DIVENTA

DESTINATARI: primaria e secondaria di 1° grado

DURATA: 1 ora e 30' (scuola infanzia: 1 ora e 15') **DA SETTEMBRE**

OBIETTIVI E CONTENUTI: I ragazzi saranno introdotti alla conoscenza dei reperti in terracotta delle diverse epoche storiche presenti in museo, spiegando loro i metodi di lavorazione e cottura dell'argilla. Successivamente saranno coinvolti direttamente nella produzione di una propria ciotola in argilla col metodo del "colombino".

ABILI INCISORI

DESTINATARI: primaria e secondaria di 1° grado

DURATA: 1 ora **DA SETTEMBRE**

OBIETTIVI E CONTENUTI: Partendo dalla conoscenza del popolo longobardo, abile lavoratore di metalli, esploreremo i reperti di epoca longobarda esposti in museo prestando particolare attenzione alla produzione in metalli (dalle armi alle crocette in lamina d'oro). Successivamente loro stessi avranno la possibilità di cimentarsi nella lavorazione a sbalzo di una lamina in rame realizzando una crocetta longobarda.

BESTIARIO: ANIMALI FANTASTICI

DESTINATARI: infanzia, primaria

DURATA: 1 ora e 30' (scuola infanzia: 1 ora) **DA GENNAIO**

OBIETTIVI E CONTENUTI:

Scopriremo la presenza di animali reali e fantastici nelle tavolette da soffitto presenti in museo. Da queste scopriremo l'uso dei bestiari da parte degli artisti come fonte di ispirazione. Successivamente ogni bambino creerà un proprio bestiario e dando sfogo alla propria immaginazione inventerà animali immaginari.



Animali fantastici

CARTOGRAFI D'ALTRI TEMPI

DESTINATARI: primaria (II ciclo), secondaria di 1° grado

DURATA: 1 ora e 30' **DA GENNAIO**

OBIETTIVI E CONTENUTI:

Il percorso prevede una visita iniziale alla sezione cartografica, la visione delle mappe sarà lo spunto per comprendere le modalità di rappresentazione del territorio così come della città e dei suoi luoghi-monumenti fondamentali (antico castello, mura venete, ...). Sarà prestata attenzione anche all'utilizzo delle carte e al ruolo dei committenti, così come al valore artistico delle stesse. In un momento successivo durante il laboratorio i ragazzi produrranno una mappa della propria città ideale. Il laboratorio può essere lo spunto per un percorso di orienteering da svolgere in città (**AUTONOMAMENTE**) sulla base di materiale che sarà fornito, **SU RICHIESTA**, alle insegnanti.



Le mappe

APPRENDISTI MINIATORI

DESTINATARI: primaria, secondaria di 1° grado

DURATA: 1 ora e 30' **DA GENNAIO**

OBIETTIVI E CONTENUTI:

Scoprendo insieme l'antica funzione del luogo che oggi ospita il museo, il Convento di Sant'Agostino, i ragazzi saranno accompagnati alla conoscenza delle attività che vi si svolgevano e particolare attenzione sarà dedicata all'attività di copisti e decoratori svolta dai frati agostiniani. Infine gli studenti decoreranno un capolettera miniato.



La miniatura

GIOVANI SCULTORI

DESTINATARI: secondaria di 1° grado

DURATA: 1 ora e 30' **DA GENNAIO**

OBIETTIVI E CONTENUTI:

Le sculture cremasche di Otto e Novecento saranno l'oggetto della visita iniziale per capire la modellazione dell'argilla. In seguito i ragazzi saranno guidati nella realizzazione di un piccolo busto in argilla.

TABLEAU VIVANT

DESTINATARI: primaria Il ciclo (3-4-5 el.) e secondaria di 1° grado

DURATA: 1 ora e 30' **DA GENNAIO**

OBIETTIVI E CONTENUTI:

Dopo aver conosciuto da vicino l'affresco dell'Ultima Cena della sala Pietro da Cemmo, grazie anche alla sua sinopia e analizzato gesti e sentimenti dei personaggi, i loro vestiti e lo sfondo, i ragazzi realizzeranno un tableau vivant, quadro vivente. Il laboratorio è impostato in modo da stimolare creatività e lavoro di gruppo.

INFORMAZIONI GENERALI:

Vi invitiamo a verificare per tempo la disponibilità della/e giornata/e in cui vorreste svolgere l'attività e chiediamo cortesemente puntualità nel rispetto delle prenotazioni effettuate, ogni ritardo andrà a discapito dell'attività da svolgere. Considerate sempre di avere un margine di tempo per i vostri spostamenti ed eventuali altre necessità. Nel caso abbiate particolari esigenze rispetto all'utilizzo degli spazi per merende o pranzi vi invitiamo a segnalarcelo, così come non abbiate timore di contattarci per qualsiasi altra esigenza; cercheremo, nei limiti della struttura che ci ospita, di soddisfare ogni richiesta. Le attività si svolgono durante l'anno scolastico solo su prenotazione.

PER INFORMAZIONI E PRENOTAZIONI:

DAL MARTEDÌ AL VENERDÌ

DALLE 9:00 ALLE 12:30

E DALLE 13:30 ALLE 17:00

0373 257161

museo@comune.crema.cr.it

MUSEO CIVICO DI CREMA E DEL CREMASCO
p.tta WINIFRED TERNI DE GREGORJ, 5 CREMA