

**progettisti:**  
Stefano Ambrosio Lanari  
Roberto Pini  
Giovanni Carli  
Stefano Paolo Passadore  
Roberto Pini  
Giovanni Carli  
**coordinatori:**  
CST Corso Studi Traffic  
Roberto Pini  
Stefano Paolo Passadore  
Roberto Pini  
Giovanni Carli  
**coordinamento per la redazione del Piano:**  
CST Corso Studi Traffic  
Roberto Pini  
Stefano Paolo Passadore  
Roberto Pini  
Giovanni Carli

Adottato con delibera di Consiglio Comunale n. 93 del 21/12/2019  
Approvato con delibera di Consiglio Comunale n. 50 del 18/12/2019  
Pubblicato sul BURL Serie Avvisi e Contorni n. 51 del 21/12/2019

## Variante n° 1

Variante parziale al Piano di Governo del Territorio

**progettisti:**  
Ufficio Pianificazione Territoriale  
Roberto Pini  
Stefano Paolo Passadore  
Roberto Pini  
Giovanni Carli  
**coordinamento per la redazione del Piano:**  
Ufficio Pianificazione Territoriale  
Roberto Pini  
Stefano Paolo Passadore  
Roberto Pini  
Giovanni Carli

Adottato con delibera di Consiglio Comunale n. 81 del 23/07/2019  
Approvato con delibera di Consiglio Comunale n. 50 del 17/12/2019 e n. 93 del 18/12/2019  
Pubblicato sul BURL Serie Avvisi e Contorni n. 10 del 08/03/2019

**TAVOLA**  
Il Progetto Strategico:  
tavola generale sinottica

**DdP6** scala 1:7000

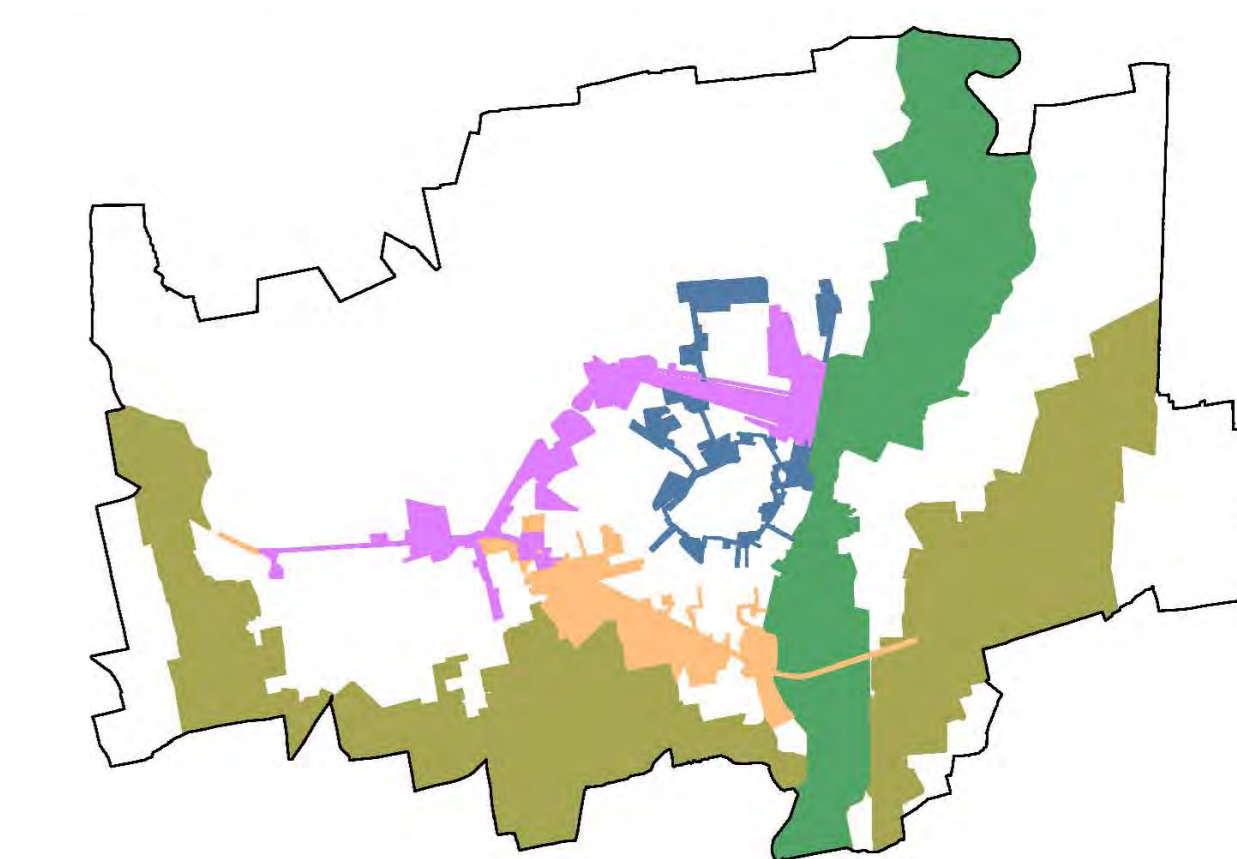

**Aree strategiche di riqualificazione della città**

- Area strategica di riqualificazione della città

**Sistema dei Servizi e della Città Pubblica**

- edificazione della città storica
- piazze ed itinerari urbani della città murata
- piazze urbane della città murata da riqualificare
- piazza urbana lineare
- servizi attrattori a carattere pubblico
- servizi attrattori a carattere privato

**Sistema Ambientale**

- parchi urbani
- aree boscate e fasce ripariali
- filari e masse arboree
- pioppeti e legnose agrarie
- vegetazione arbustiva
- aree per la coltura florovivaistica
- ambiti agricoli
- ambiti di riqualificazione ambientale del Serio
- aree di fruizione del Serio
- ambiti di riqualificazione delle cave

**Sistema della Mobilità**

- linea ferroviaria
- strade extraurbane
- circonvallazione esterna
- strade di interquartiere
- parcheggi di attestazione al centro
- parcheggi a rotazione e di interscambio
- altri parcheggi strategici
- fermata bus scolastici
- rete dei percorsi ciclopedonali
- strade campestri
- attraversamento carrabile e ciclopedonale del Serio
- attraversamento ciclopedonale del Serio
- la passeggiata delle mura
- varchi di accesso al parco del Mosò

**ESISTENTE / DI PROGETTO**

- fiume Serio e canale Vacchelli
- rogge principali
- specchi d'acqua
- complessi rurali