

progettisti
gov. Arnaldo Lanini
ing. Paolo Tassi
ing. Tommaso Agazzi
ing. Sara Sava
Studio Paolo Perodaro
arch. Paolo Perodaro
collaboratori
arch. Andrea Carosio

consulenti
CSF Crema Studi Traffico
ing. Perodaro
Studio Legale Amministrativi Associati
avv. Guido Serrini
avv. Alessandro Bazzoni
Studio Strategico
D. Giuseppe Marabba
ING
ing. Marco Pomato

Adottato con delibera di Consiglio Comunale n. 90 del 21/12/2010
Approvato con delibera di Consiglio Comunale n. 55 del 16/06/2011
Pubblicato sul B.U.R. Serie Ann. e Corsivi n. 10 del 21/12/2011

Variente n° 1
Variante parziale al Piano di Governo del Territorio

progettisti
Ufficio Pianificazione Territoriale
ing. Paolo Tassi (coordinatore)
gov. Arnaldo Lanini
ing. Tommaso Agazzi
ing. Sara Sava

collaboratori
Ufficio Pianificazione Territoriale

Autorità proponente e Coordinamento redazione Variante Parziale POT
Ufficio Pianificazione e Governo del Territorio
Martino Pedroni

Adottato con delibera di Consiglio Comunale n. 61 del 23/07/2015
Approvato con delibera di Consiglio Comunale n. 33 del 19/12/2015 e n. 33 del 18/12/2015
Pubblicato sul B.U.R. Serie Ann. e Corsivi n. 10 del 08/05/2016

TAVOLA
Vincoli paesaggistico ambientali previsti dal P.T.R. e dal P.T.C.P. PdR 1.3 scala 1:7000

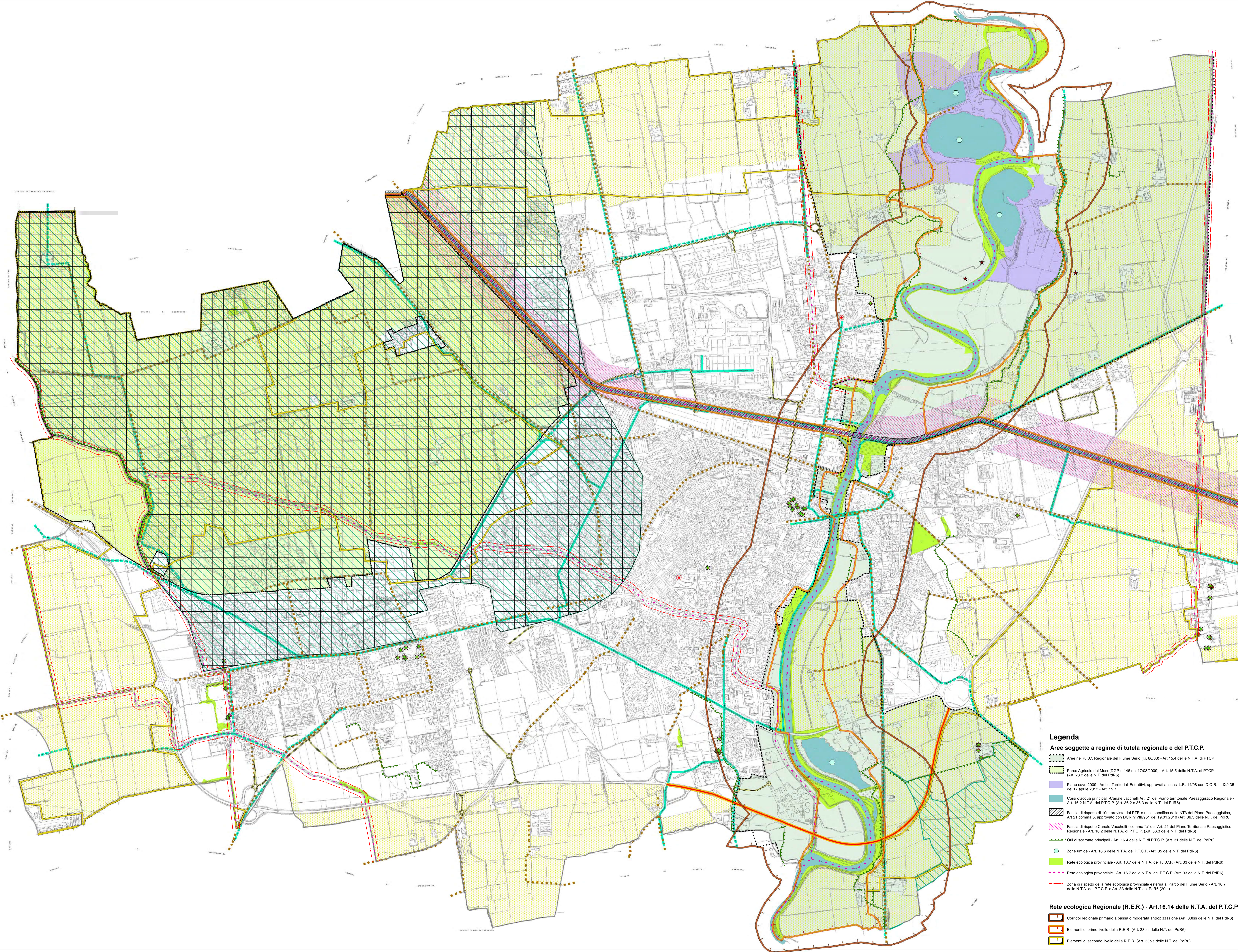

Legenda

- Aree soggette a regime di tutela regionale e del P.T.C.P.**
- Area nel P.T.C. Regionale del Fiume Serio (L. 86/83) - Art. 15.4 delle N.T.A. di PTCP (Art. 23.2 delle N.T. del PdR6)
 - Parco Agricolo del Muzio (DGP n.146 del 17/03/2009) - Art. 15.5 delle N.T.A. di PTCP (Art. 23.2 delle N.T. del PdR6)
 - Piano cave 2009 - Ambiti Territoriali Estrattivi, approvati ai sensi L.R. 14/98 con D.C.R. n. IX/435 del 17 aprile 2012 - Art. 15.7
 - Corri d'acqua principali - Canale Vecchelli Art. 21 del Piano Territoriale Paesaggistico Regionale - Art. 16.2 N.T.A. del P.T.C.P. (Art. 36.2 e 36.3 delle N.T. del PdR6)
 - Fascia di rispetto di 10m prevista dal P.T.R. e nello specifico dalle N.T.A. del Piano Paesaggistico, Art. 21 comma 5, approvate con D.C.R. n. VIII/81 del 18.01.2010 (Art. 36.3 delle N.T. del PdR6)
 - Fascia di rispetto Canale Vecchelli - comma "1" dell'Art. 21 del Piano Territoriale Paesaggistico Regionale - Art. 16.2 delle N.T.A. di P.T.C.P. (Art. 36.3 delle N.T. del PdR6)
 - Orsi di scarpate principali - Art. 16.4 delle N.T. di P.T.C.P. (Art. 31 delle N.T. del PdR6)
 - Zone umide - Art. 16.6 delle N.T.A. del P.T.C.P. (Art. 35 delle N.T. del PdR6)
 - Rete ecologica provinciale - Art. 16.7 delle N.T.A. del P.T.C.P. (Art. 33 delle N.T. del PdR6)
 - Rete ecologica provinciale - Art. 16.7 delle N.T.A. del P.T.C.P. (Art. 33 delle N.T. del PdR6)
 - Zona di rispetto della rete ecologica provinciale esterna al Parco del Fiume Serio - Art. 16.7 delle N.T.A. del P.T.C.P. e Art. 33 delle N.T. del PdR6 (20m)
- Rete ecologica Regionale (R.E.R.) - Art.16.14 delle N.T.A. del P.T.C.P.**
- Corridoi regionale primario a bassa o moderata antropizzazione (Art. 33bis delle N.T. del PdR6)
 - Elementi di primo livello della R.E.R. (Art. 33bis delle N.T. del PdR6)
 - Elementi di secondo livello della R.E.R. (Art. 33bis delle N.T. del PdR6)
- Geositi**
- Geosito di tutela 1 - Art. 16.1 delle N.T.A. del P.T.C.P. (Art. 33ter delle N.T. del PdR6)
 - Geosito regionale (Art. 22, comma 3 normativa del P.P.R.) - Art. 16.1 delle N.T.A. del P.T.C.P. (Art. 33ter delle N.T. del PdR6)
- Altri temi del P.T.C.P.**
- Alberi monumentali - Art. 16.8 delle N.T.A. del P.T.C.P. (Art. 30.2 delle N.T. del PdR6)
 - Luoghi dell'identità - Art. 16.13 delle N.T.A. del P.T.C.P.
 - Aree a rischio archeologico - Art. 16.9 delle N.T.A. del P.T.C.P. (Art. 33quater delle N.T. del PdR6)
 - Rete stradale storica - Art. 16.10 delle N.T.A. del P.T.C.P. (Art. 32bis delle N.T. del PdR6)
 - Percorso panoramico - Art. 16.10 delle N.T.A. del P.T.C.P. (Art. 32ter delle N.T. del PdR6)
- Tracciati della rete provinciale dei percorsi ciclabili**
- Tracciati esistenti della rete provinciale e di interesse sovracomunale dei percorsi ciclabili - Art. 19.6 delle N.T. di P.T.C.P. (Art. 40.1 delle N.T. del PdR6)
 - Tracciati di previsione della rete provinciale e di interesse sovracomunale dei percorsi ciclabili - Art. 19.6 delle N.T. di P.T.C.P. (Art. 40.1 delle N.T. del PdR6)
- Ambiti destinati all'attività agricola di interesse del P.T.C.P.**
- Ambiti agricoli strategici di interesse del P.T.C.P. - Art. 19bis, comma 1