

PIANO TERRA

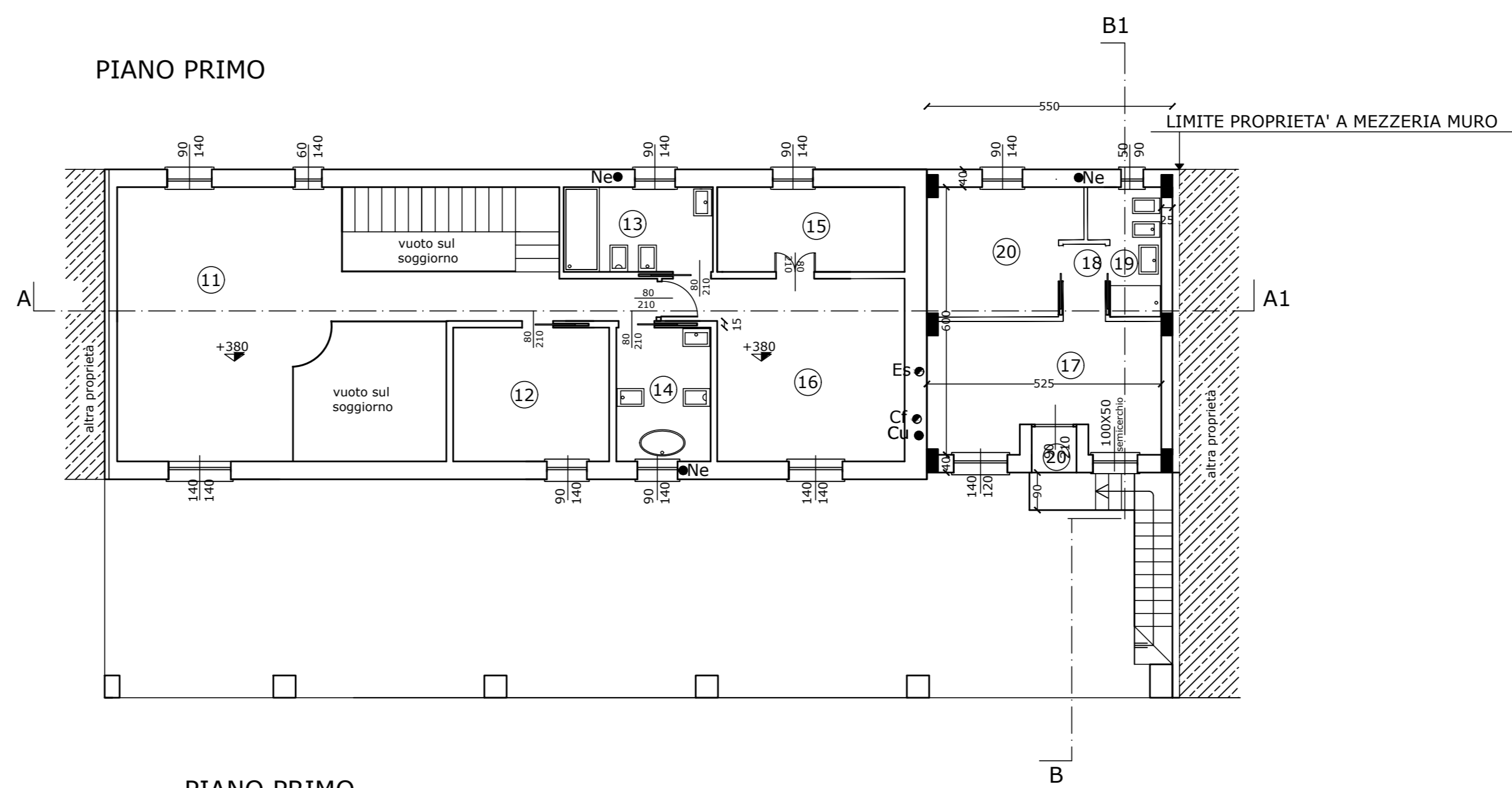

PIANO PRIMO

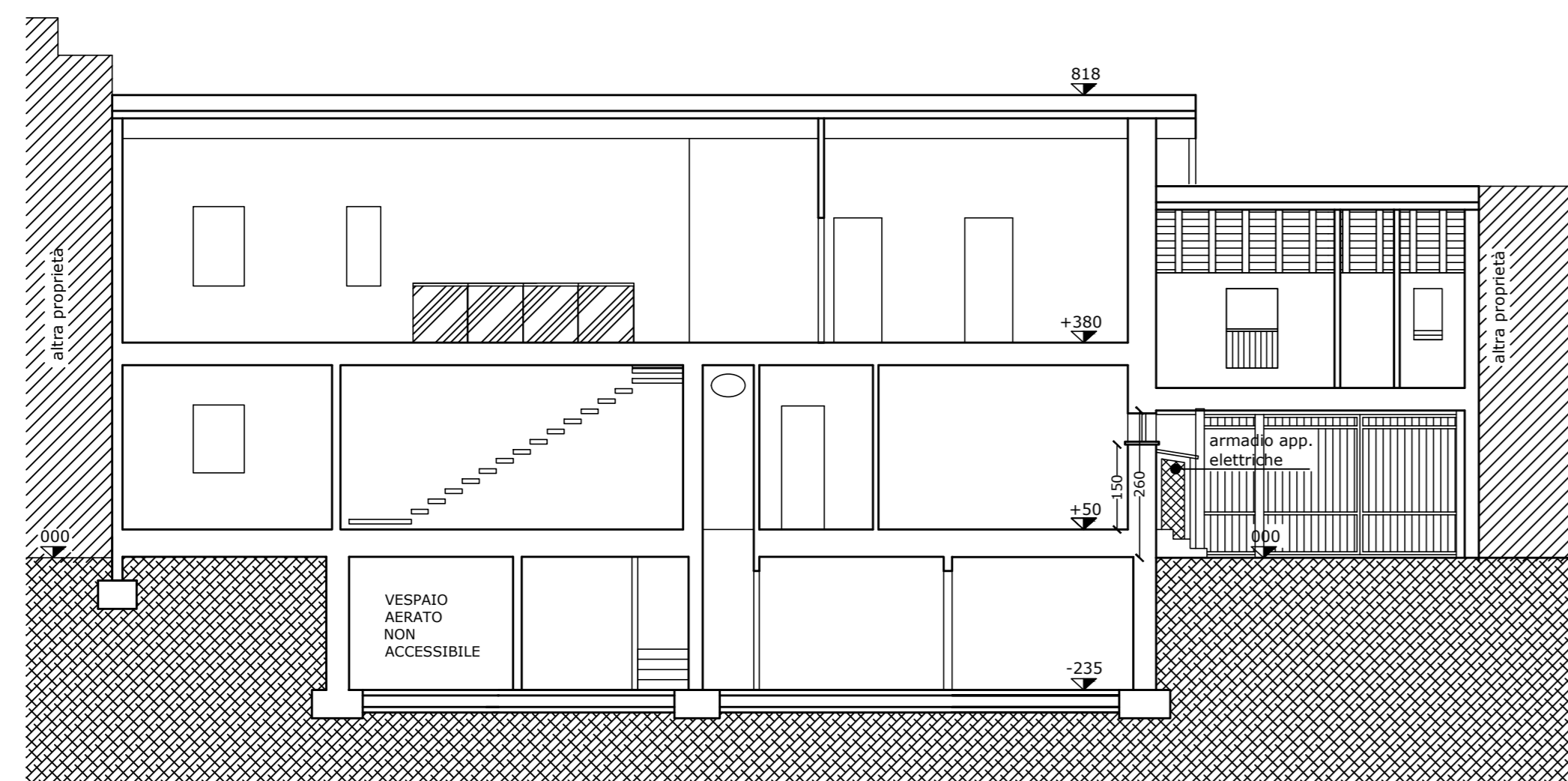

SEZIONE A-A1

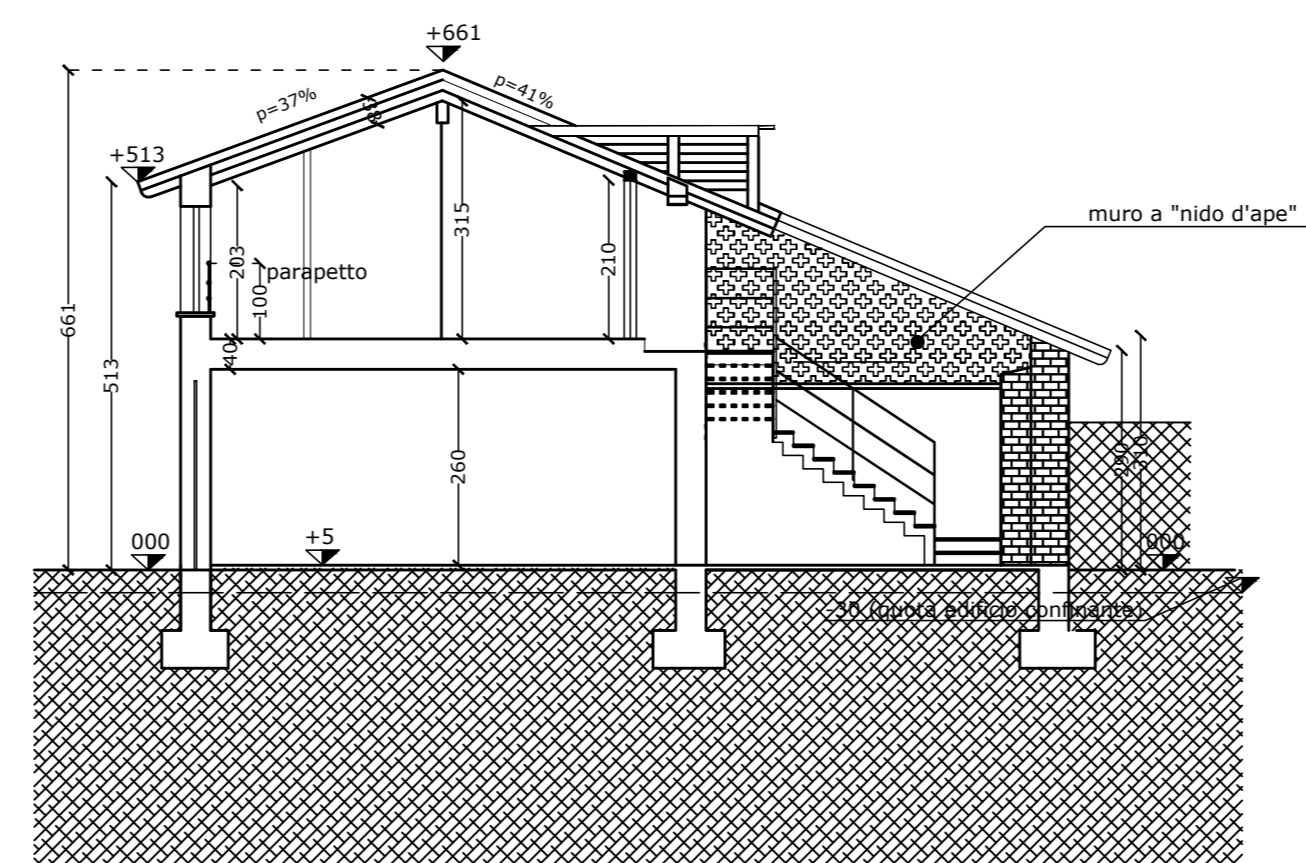

SEZIONE B-B1

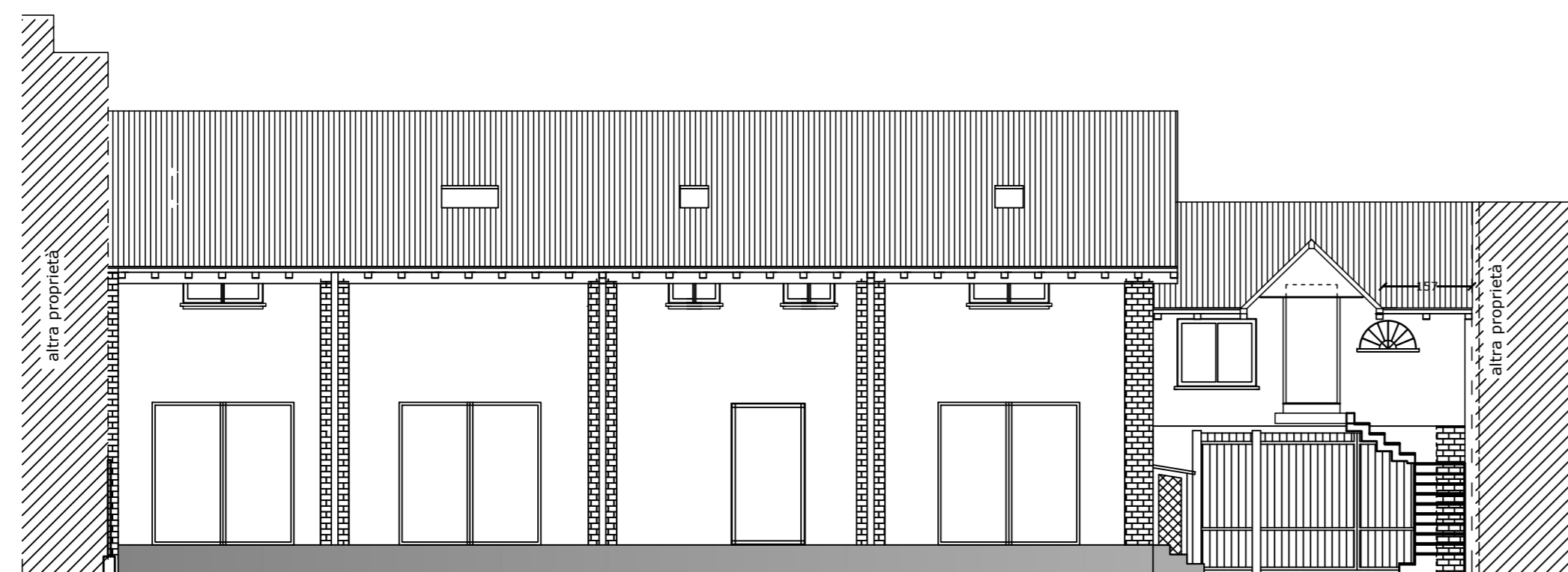

PROSPETTO SUD

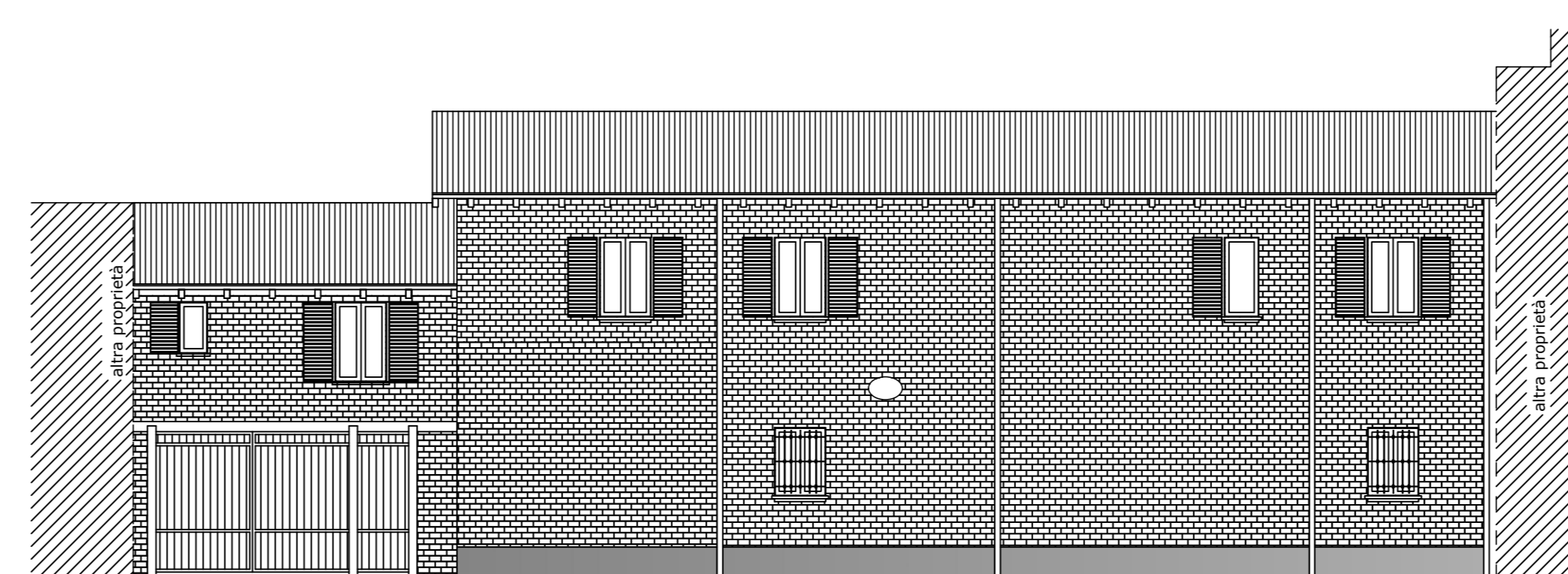

PROSPETTO NORD

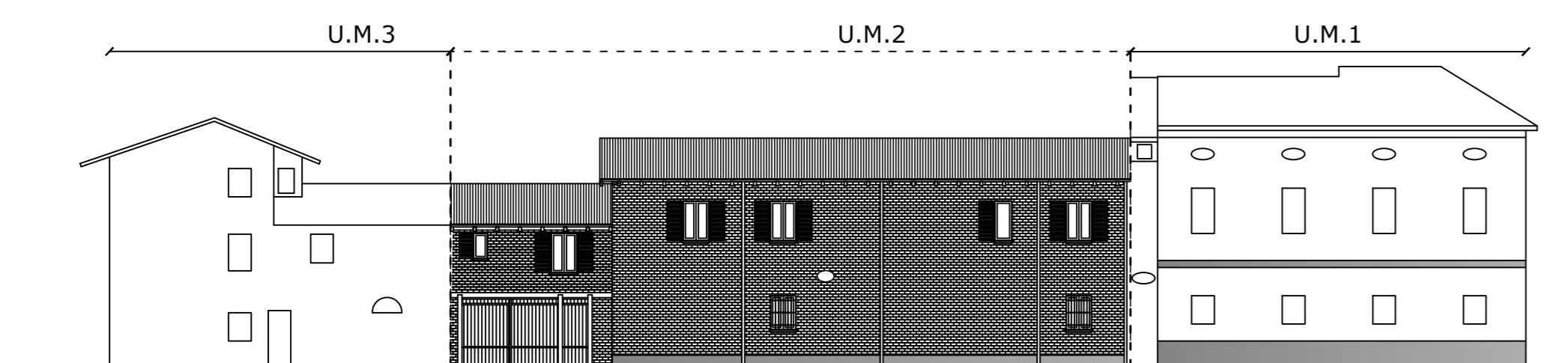

PROSPETTO NORD CON INSERIMENTO NEL CONTESTO - scala 1:200

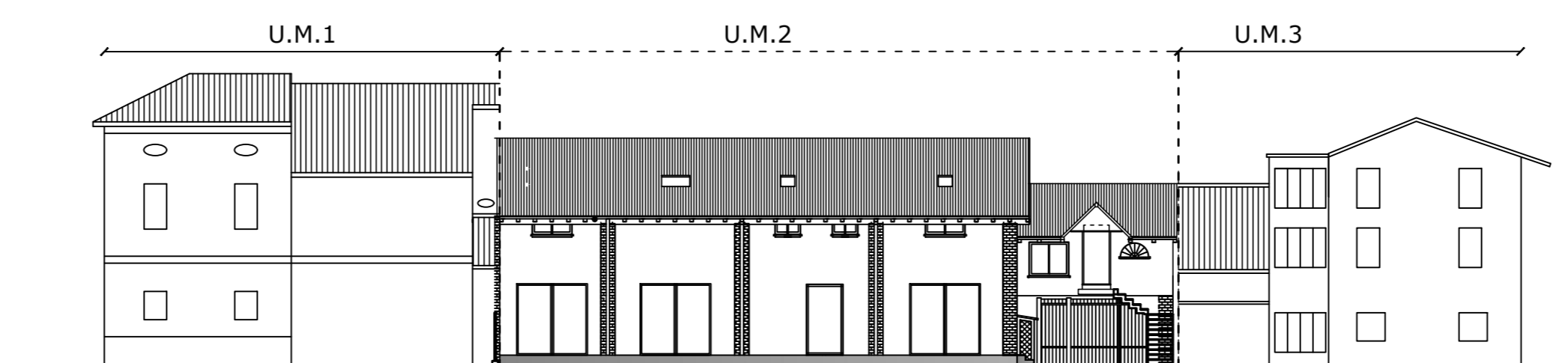

PROSPETTO SUD CON INSERIMENTO NEL CONTESTO - scala 1:200

ESTRATTO MAPPA CATASTALE Scala 1:1000
Foglio 37 mapp. II 97/sub 5 - 97/sub 502-464/sub 501-101 - 102/sub 502 - 102 sub/3 - 102/sub 4

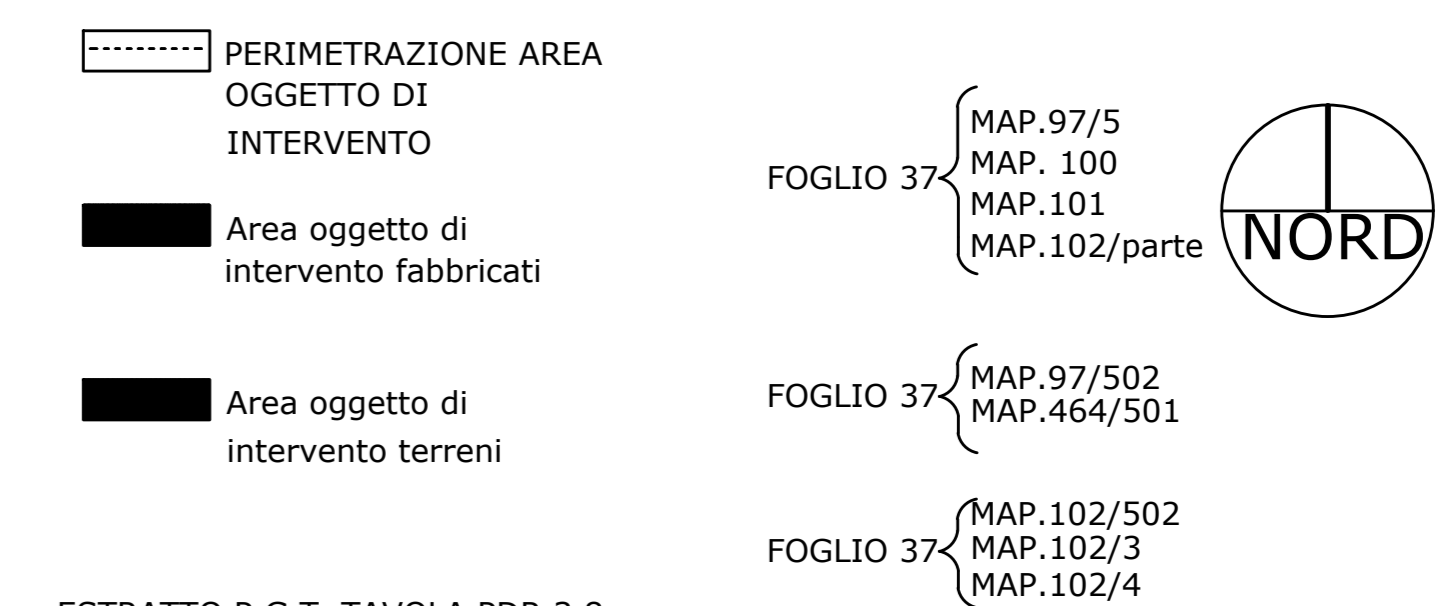
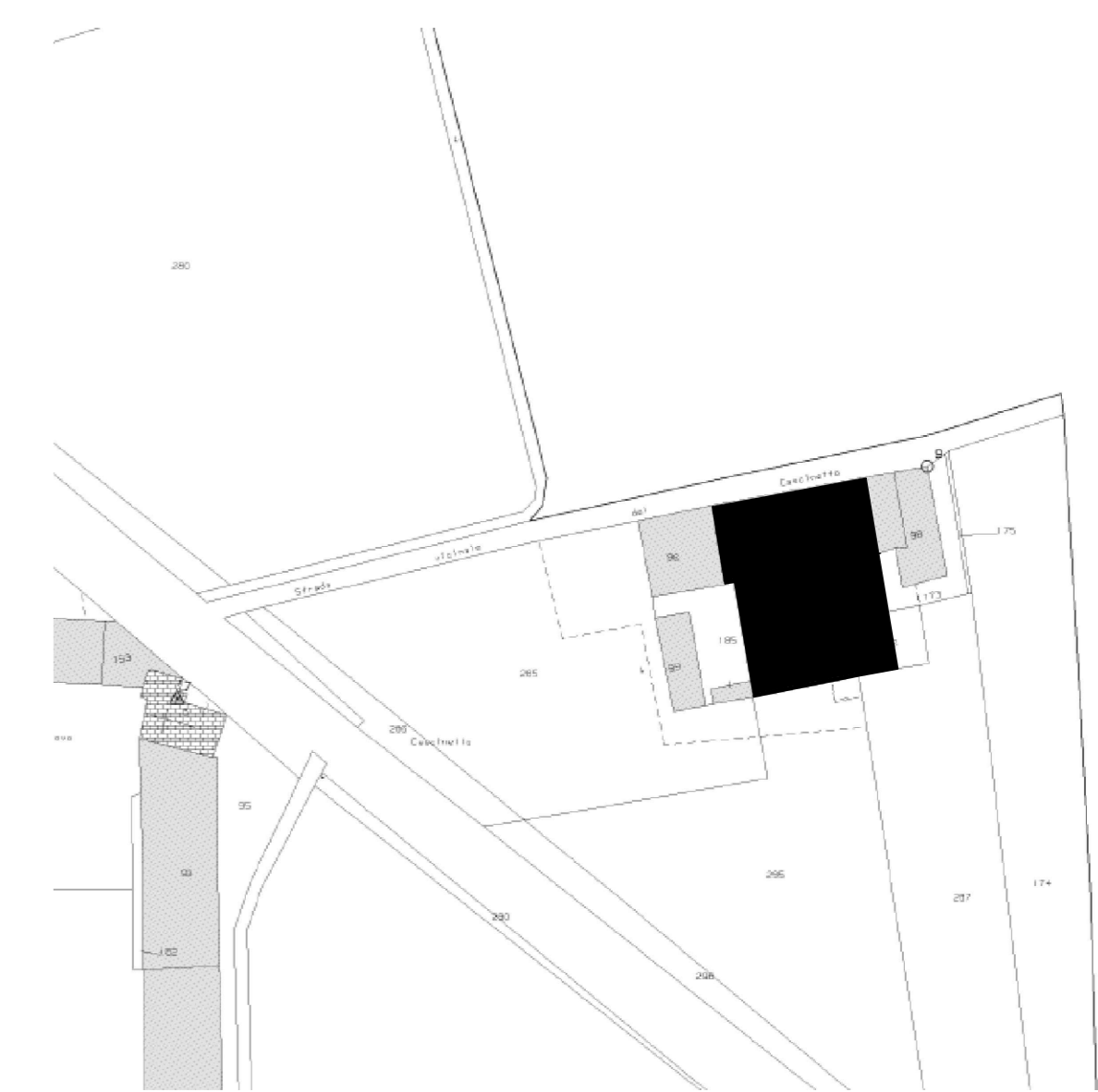

ESTRATTO P.G.T. TAVOLA PDR 3.8
Ambito territoriale piano delle regole

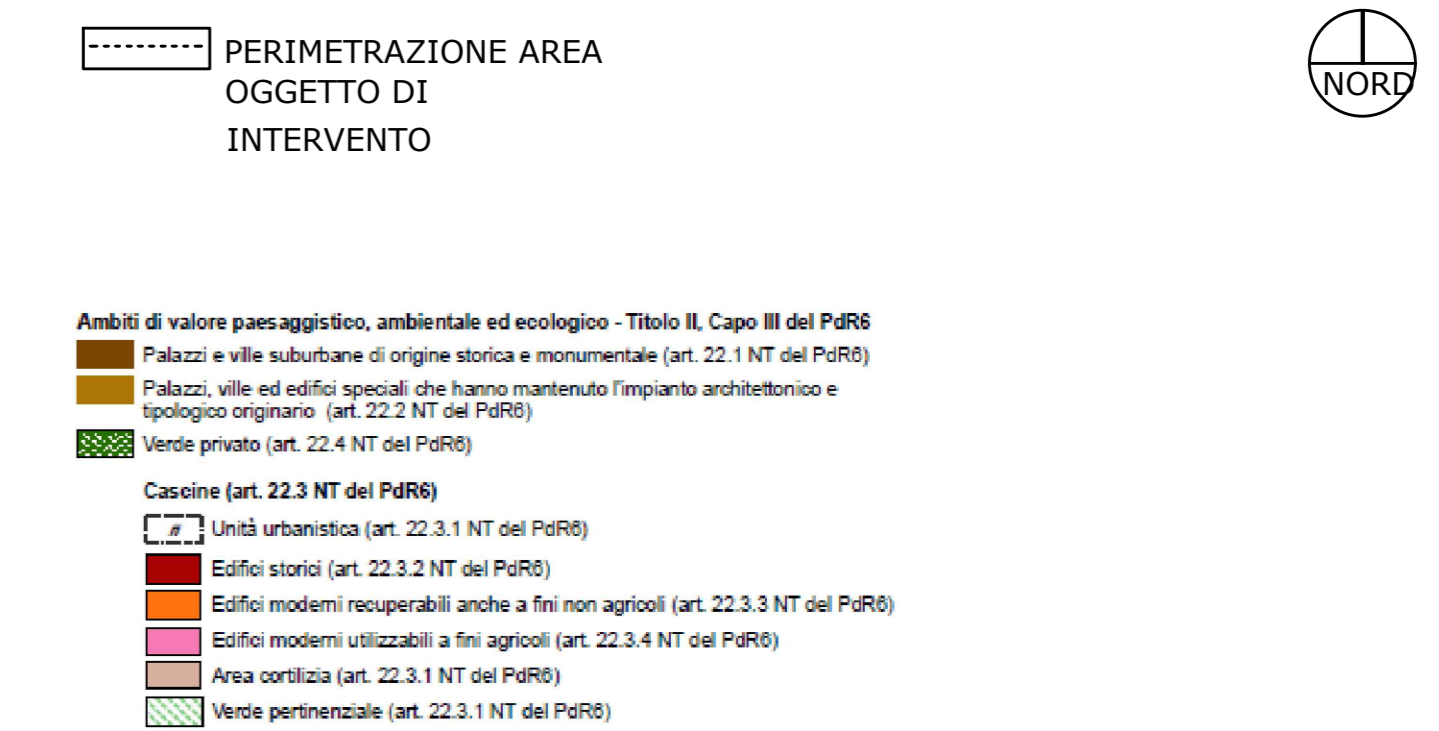
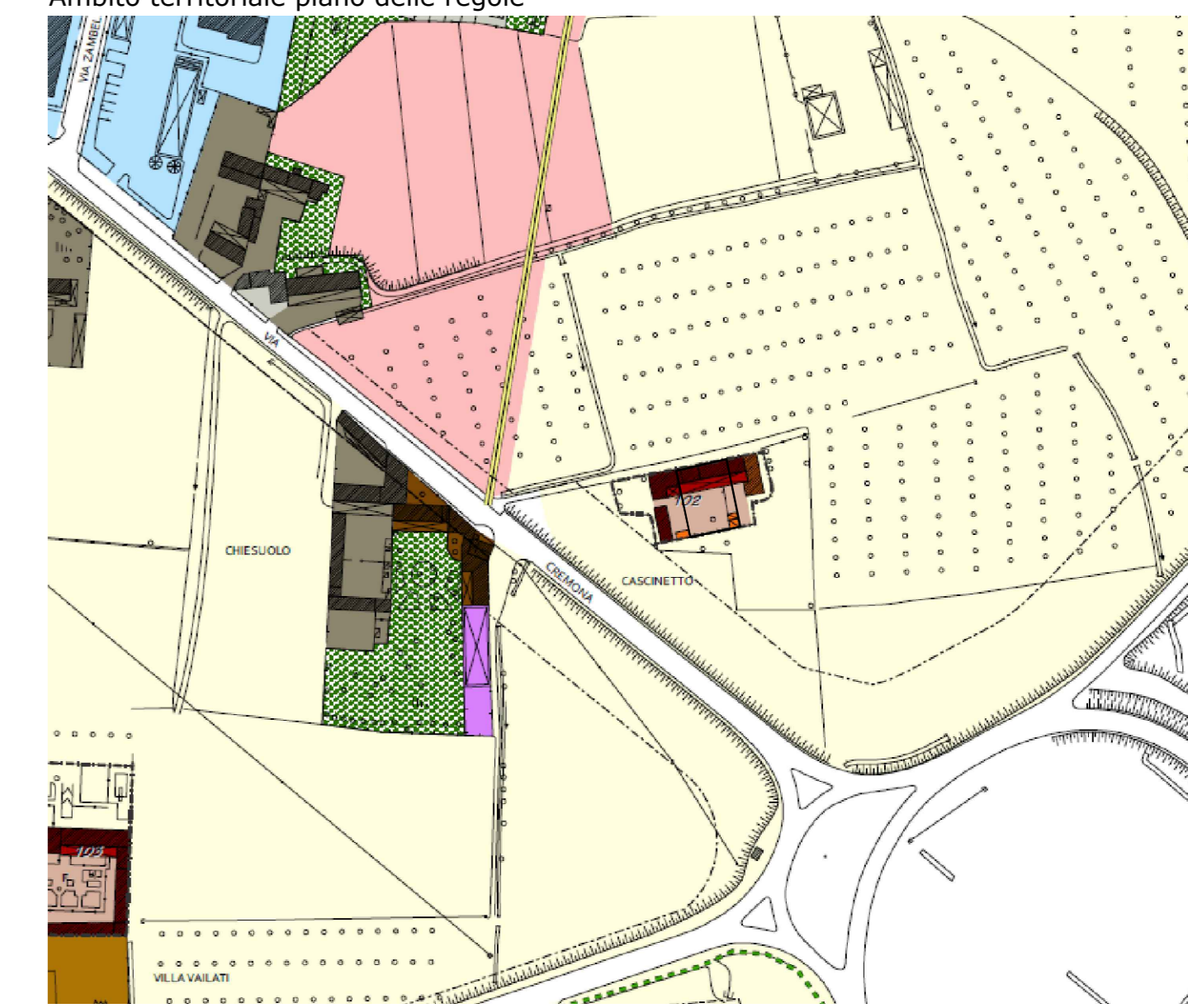

Arch. Mario Camizzi Ordine Arch. della Provincia di Agrigento n° 79 Via Ben. Gallo n. 8/B 09040 Casali Rossini (RG) Tel. 02/5000000		COMUNE DI CREMA Fraz. Castelnuovo - "Il Cascinetto"	
		VARIANTE AL PIANO ATTUATIVO N. 3 P.E. N°617/2018 - Approvato con D.G.C. N° 63 del 19/02/2018 P.E. N°1117/2019 - Approvato con D.G.C. N° del 18/09/2019 Ai sensi dell'Art. 22.3.1.2. e Art. 22.3.1.11 del PDR riguardante porzione di fabbricato rurale in località "Cascinetto" Via Cremona n. 45/a	
ELABORATO N°	01-TER		
OGGETTO	STATO ATTUALE ESTRATTO MAPPA E PGT		
SCALA GRAFICA	1:100 - 1:200 - 1:1000 - 1:5000	COMMITTENTE	Dott. Gianluca Rossoni
IL PROGETTISTA (firma e timbro)		IL COMMITTENTE	
		Riparametrazione ambito con traslazione accessori. S.L.P. in diminuzione di mq. 5,00 rispetto a quanto autorizzato.	