

ESTRATTO TAVOLA DEL PGT: CARTA DEI VINCOLI
- CENTRI E NUCLEI STORICI AI SENSI DELL'ART.19 DELLA NORMATIVA DEL P.T.P.R. Art. 15.6

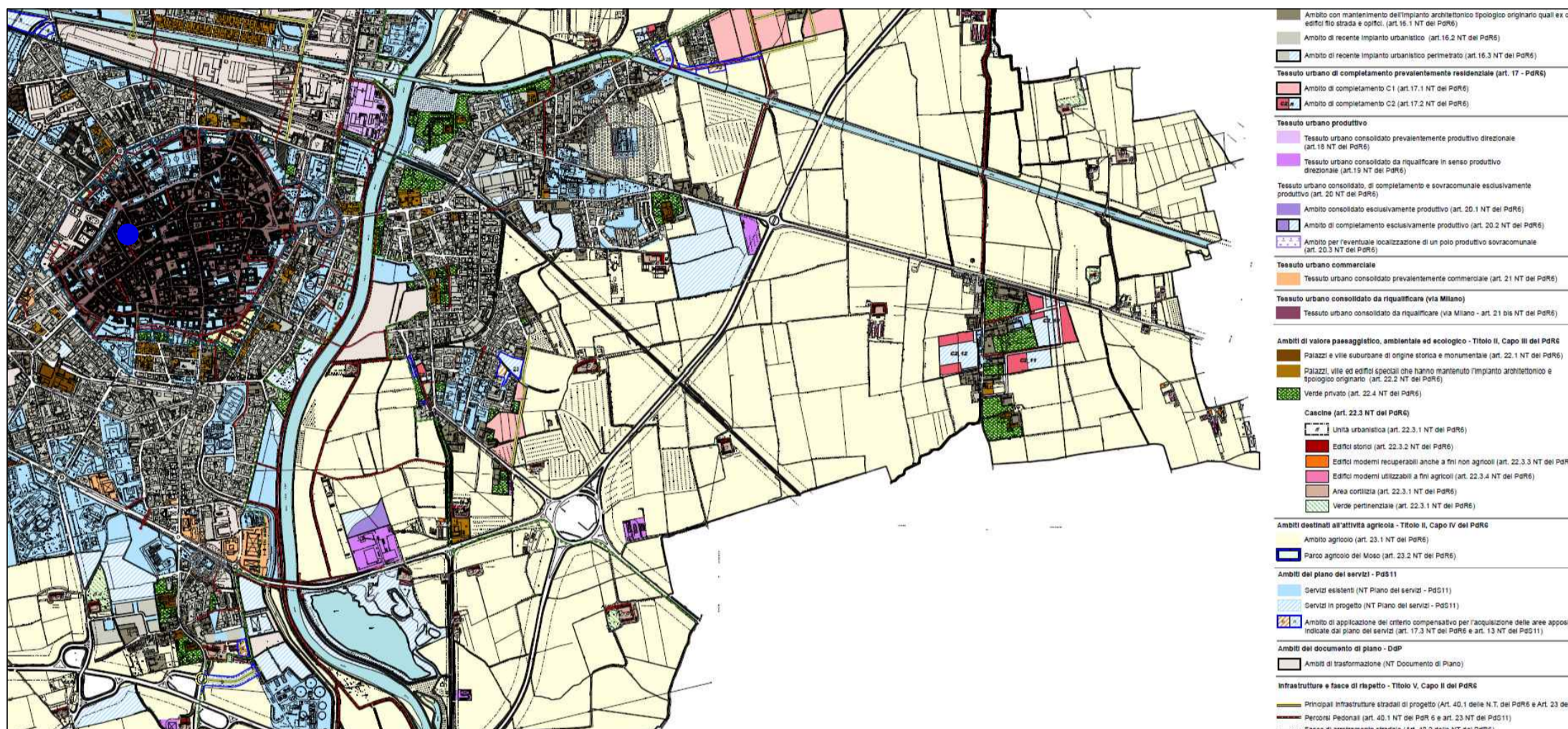

ESTRATTO TAVOLA DEL PGT: PdR6 - AMBITI TERRITORIALI - AMBITI DI VALORE PAESAGGISTICO, AMBIENTALE ED ECOLOGICO
TITOLO II, CAPO III DEL
- Palazzi e Ville suburbane di origine storica e monumentale (art. 22.1 NT)

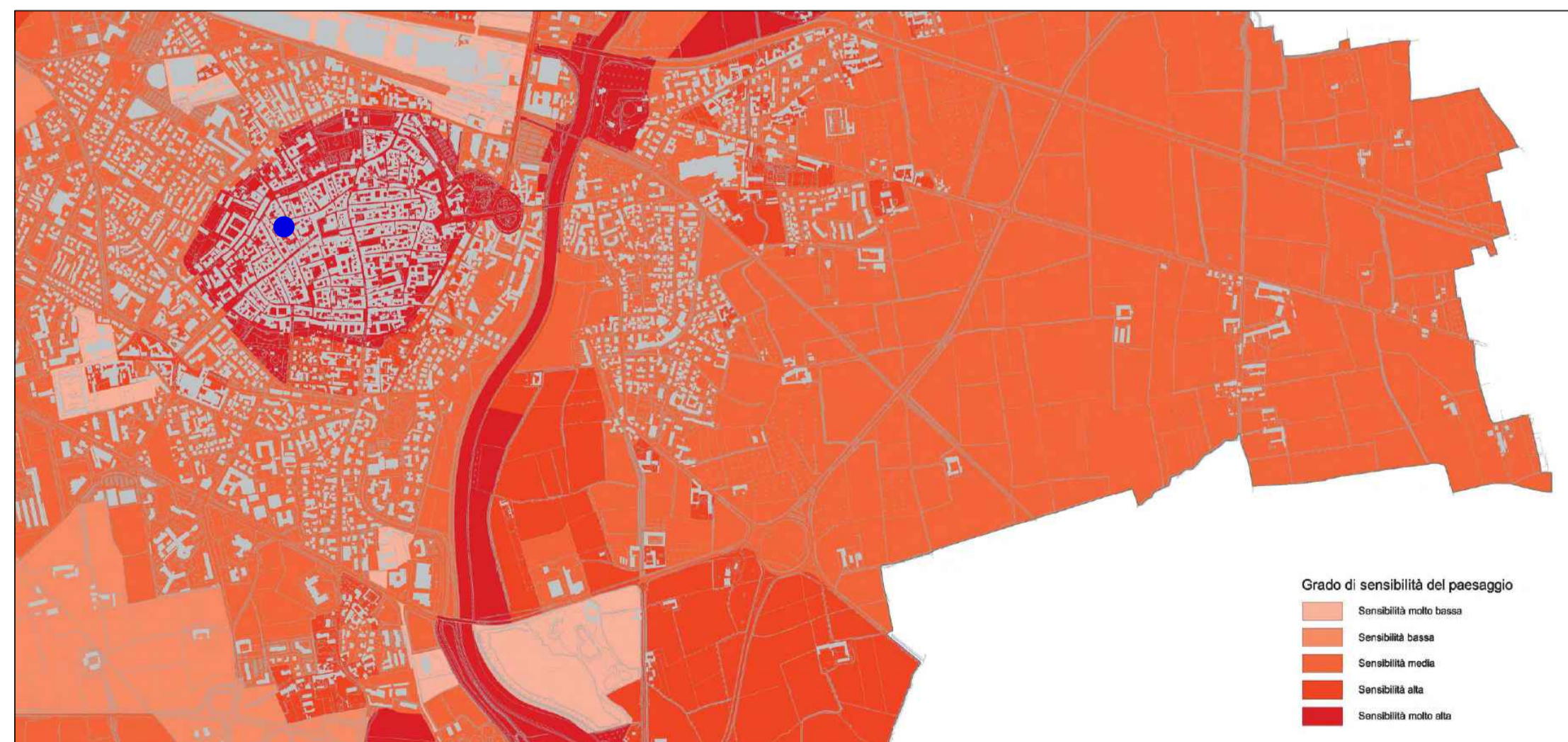

ESTRATTO TAVOLA DEL PGT: SENSIBILITA' DEL PAESAGGIO
- SENSIBILITA' MOLTO ALTA

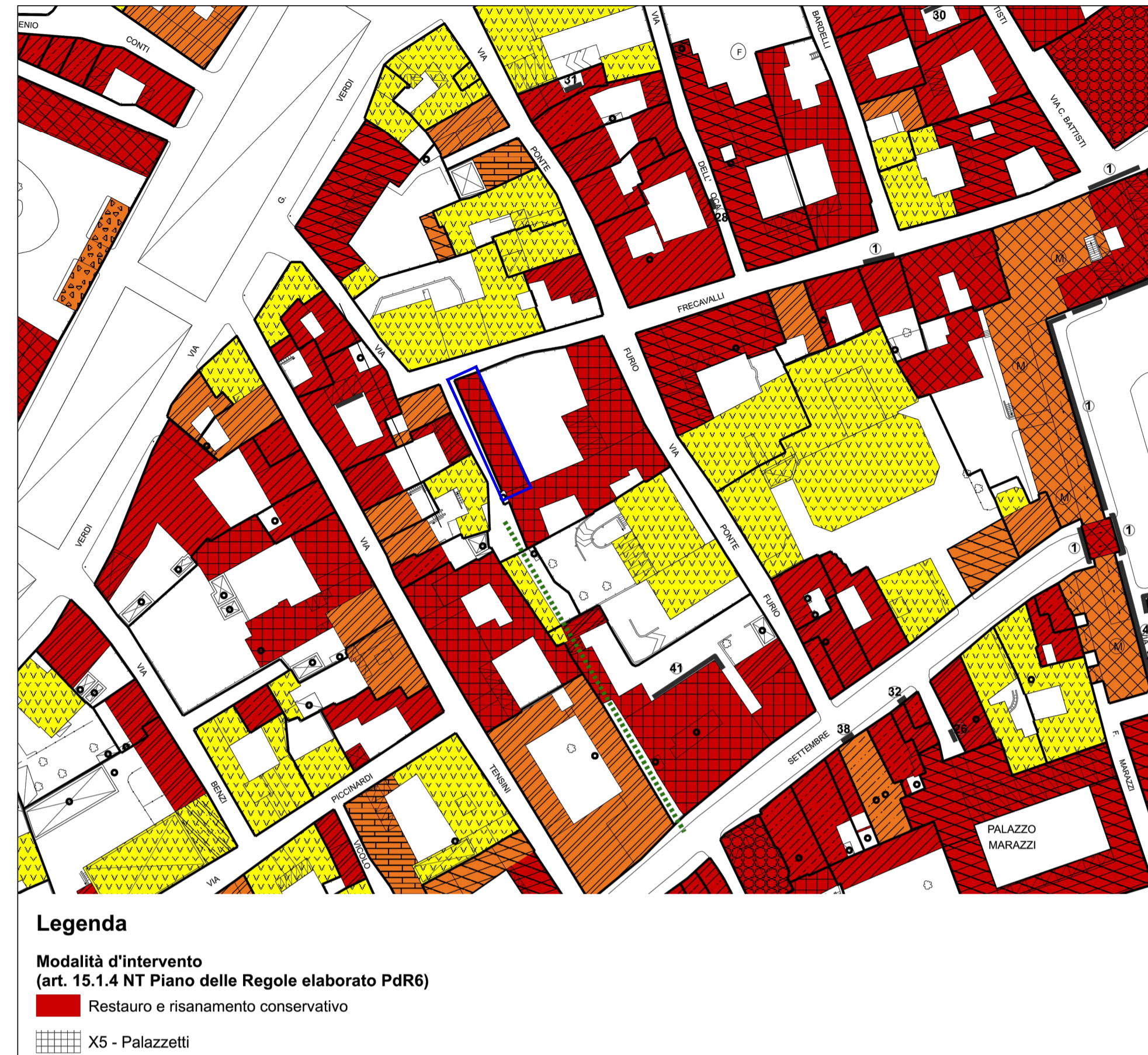

ESTRATTO TAVOLA DEL PGT: PdR4-NUCLEI DI ANTICA FORMAZIONE- MODALITA' DI INTERVENTO E TIPOLOGIE EDILIZIE
- Tipologia X5, Palazzetti (art. 15.1.6. NT)

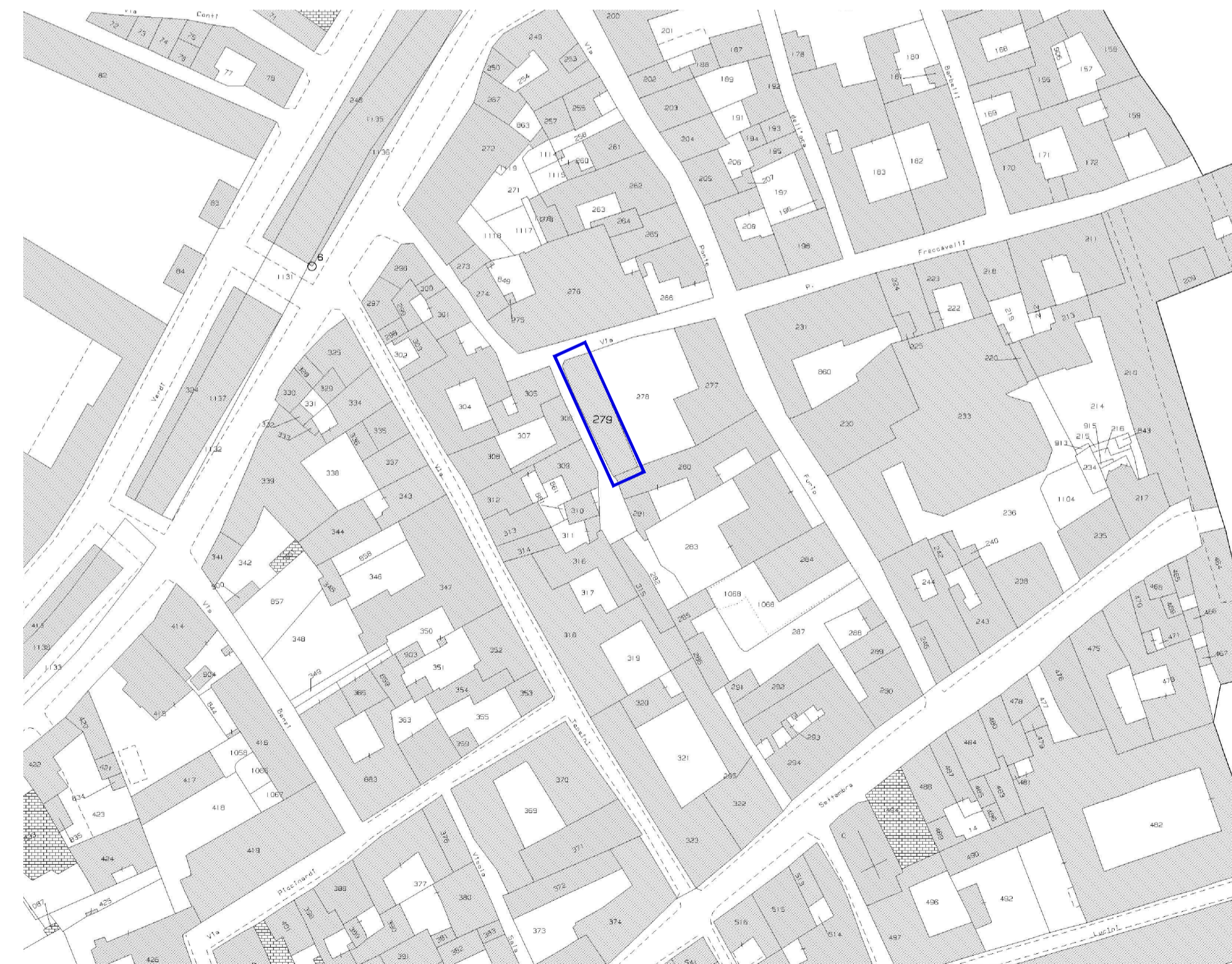

ESTRATTO DI MAPPA CATASTALE
- FOGLIO 31 - MAPP 279



ESTRATTO AEROFOTOGRAMMETRICO

LEGENDA
EDIFICIO OGGETTO D'INTERVENTO

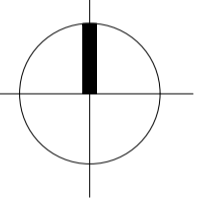

R4M
ENGINEERING

COMMITTENTI
Sig. GIRARDI ALESSANDRO
Sig.ra NICOLI IOLE MARIA

IMMOBILE
VIA PONTE FURIO 11, CREMA

RICHIESTA APPROVAZIONE PIANO ATTUATIVO

REV.	DATA	OGGETTO DI REVISIONE	PROG.	CONTR.	VERIF.	APPR.
-	24/08/2023	PRIMA EMISSIONE	SC	SC	ADB	ADB

OGGETTO
INQUADRAMENTO URBANISTICO

COMMESSA: IT23040
FILE: PR-0V-A01_inq
SCALA: -

TAVOLA
PED-0V
A01