

STATO DI FATTO

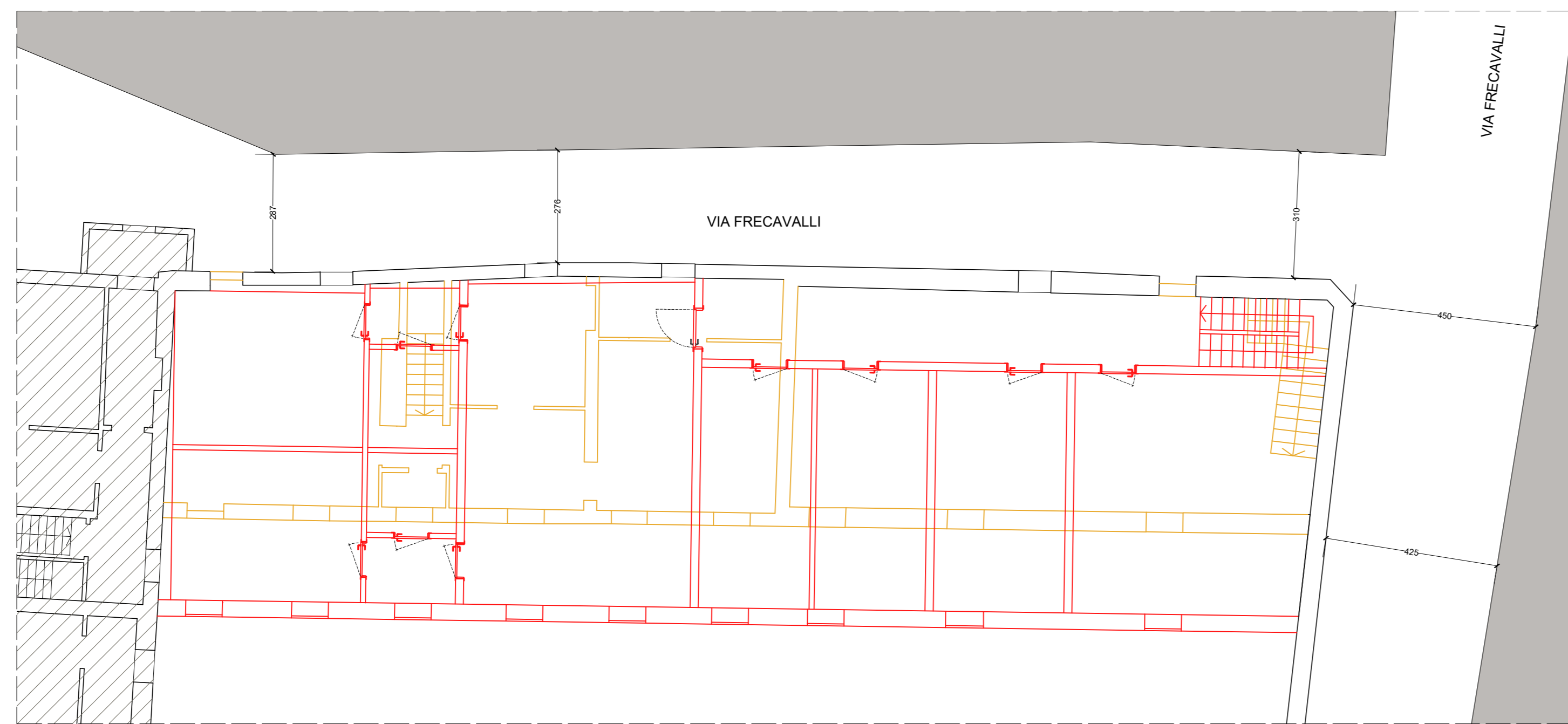

COMPARAZIONE

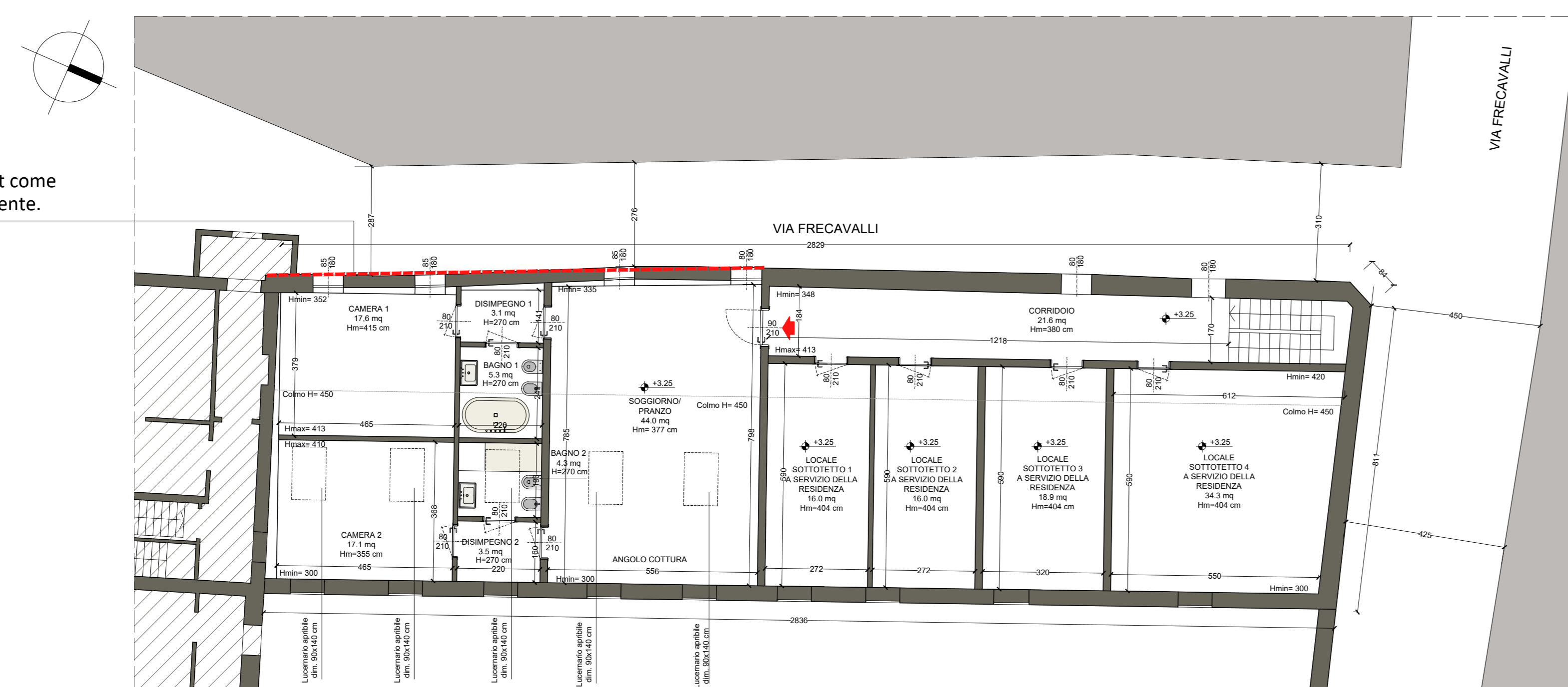

STATO DI PROGETTO

Alloggio con unico affaccio verso sud-ovest come da art. 3.4.9. del Regolamento d'igiene vigente.

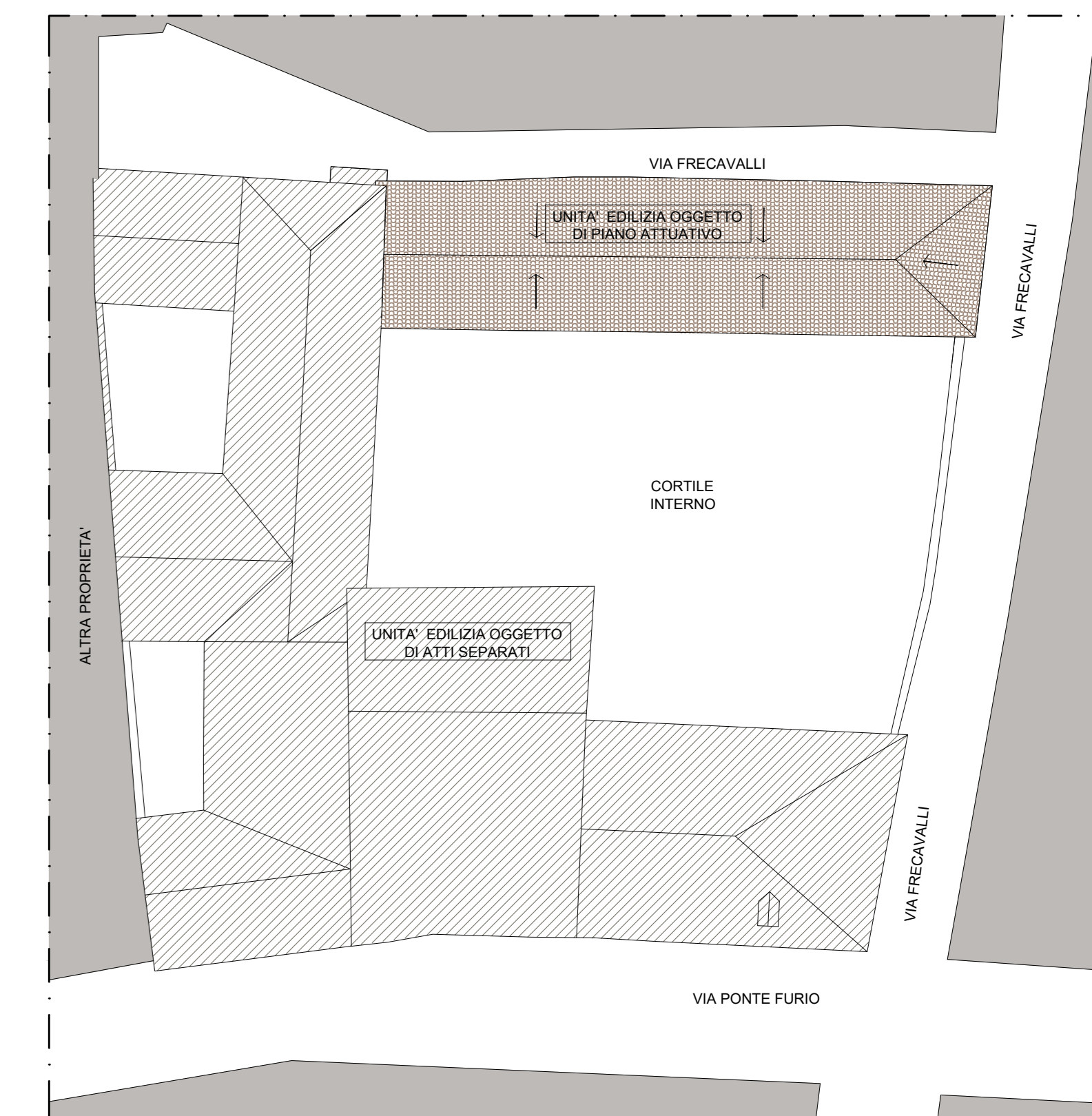

KEYPLAN

LEGENDA

- COSTRUZIONI
- DEMOLIZIONI

# R4M

ENGINEERING

COMMITTENTE

Sig. GIRARDI ALESSANDRO  
Sig.ra NICOLI IOLE MARIA

IMMOBILE  
VIA PONTE FURIO 11, CREMA

RICHIESTA APPROVAZIONE PIANO ATTUATIVO

REV.	DATA	OGGETTO DI REVISIONE	PROG.	CONTR.	VERIF.	APPR.
-	24/08/2023	PRIMA EMISSIONE	SC	SC	ADB	ADB
A	06/10/2023	PRIMA INTEGRAZIONE	SC	SC	ADB	ADB
B	27/11/2023	SECONDA INTEGRAZIONE	SC	SC	ADB	ADB

OGGETTO: **PIANTA PIANO PRIMO**  
**STATO DI FATTO, COMPARAZIONE, STATO DI PROGETTO**

COMMESSA: IT23040 FILE: PR-0V-A07L3\_pnt SCALA: 1:100

TAVOLA **PR**  
**0V-08**

LOCALE	VERIFICA RAPPORTI AEROILLUMINANTI																			
	RAPPORTO AERANTE					RAPPORTO ILLUMINANTE														
	B	b	x	H	/ n = mq	S. locale	Lf	x	Hf	= mq	S. a.	R.A.	L	veletta	a	b	c	B x ( aD + b ) = mq	S. i.	R. I.
SOGGIORNO/PRANZO	7,98	7,85	x	5,56	/ 2 = 44,01	44,0	0,85	x	1,80	/ 1 = 1,53	5,49	0,125	0,00	0,00	1,80	0,00	0,85	x( 0,00 + 1,80 ) = 1,53	5,49	0,125
							0,80	x	1,80	/ 1 = 1,44			0,00	0,00	1,80	0,00	0,80	x( 0,00 + 1,80 ) = 1,44		
							0,90	x	1,40	/ 1 = 1,26			0,00	0,00	1,40	0,00	0,90	x( 0,00 + 1,40 ) = 1,26		
CAMERA 1	4,65	x	3,79	/ 1 = 17,62	17,6	0,85	x	1,80	/ 1 = 1,53	3,06	0,17	0,00	0,00	1,80	0,00	0,85	x( 0,00 + 1,80 ) = 1,53	3,06	0,17	
DISIMPEGNO 1	2,20	x	1,41	/ 1 = 3,10	3,1															
BAGNO 1	2,20	x	2,41	/ 1 = 5,30	5,3															
CAMERA 2	4,65	x	3,68	/ 1 = 17,11	17,1	0,90	x	1,40	/ 1 = 1,26	2,52	0,15	0,00	0,00	1,40	0,00	0,90	x( 0,00 + 1,40 ) = 1,26	2,52	0,15	
DISIMPEGNO 2	2,20	x	1,60	/ 1 = 3,52	3,5															
BAGNO 2	2,20	x	1,96	/ 1 = 4,31	4,3	0,90	x	1,40	/ 1 = 1,26	1,26	0,29	0,00	0,00	1,40	0,00	0,90	x( 0,00 + 1,40 ) = 1,26	1,26	0,29	

Tutti i diritti sono riservati a R4M Engineering S.p.A. e la sua rete di agenzie. E' vietata espressamente la ristampa o l'uso non autorizzato senza permesso scritto da R4M Engineering S.p.A.