

ESTRATTO MAPPA CATASTALE Scala 1:1000
Foglio 37 mapp. II 97/parte - 100 - 101

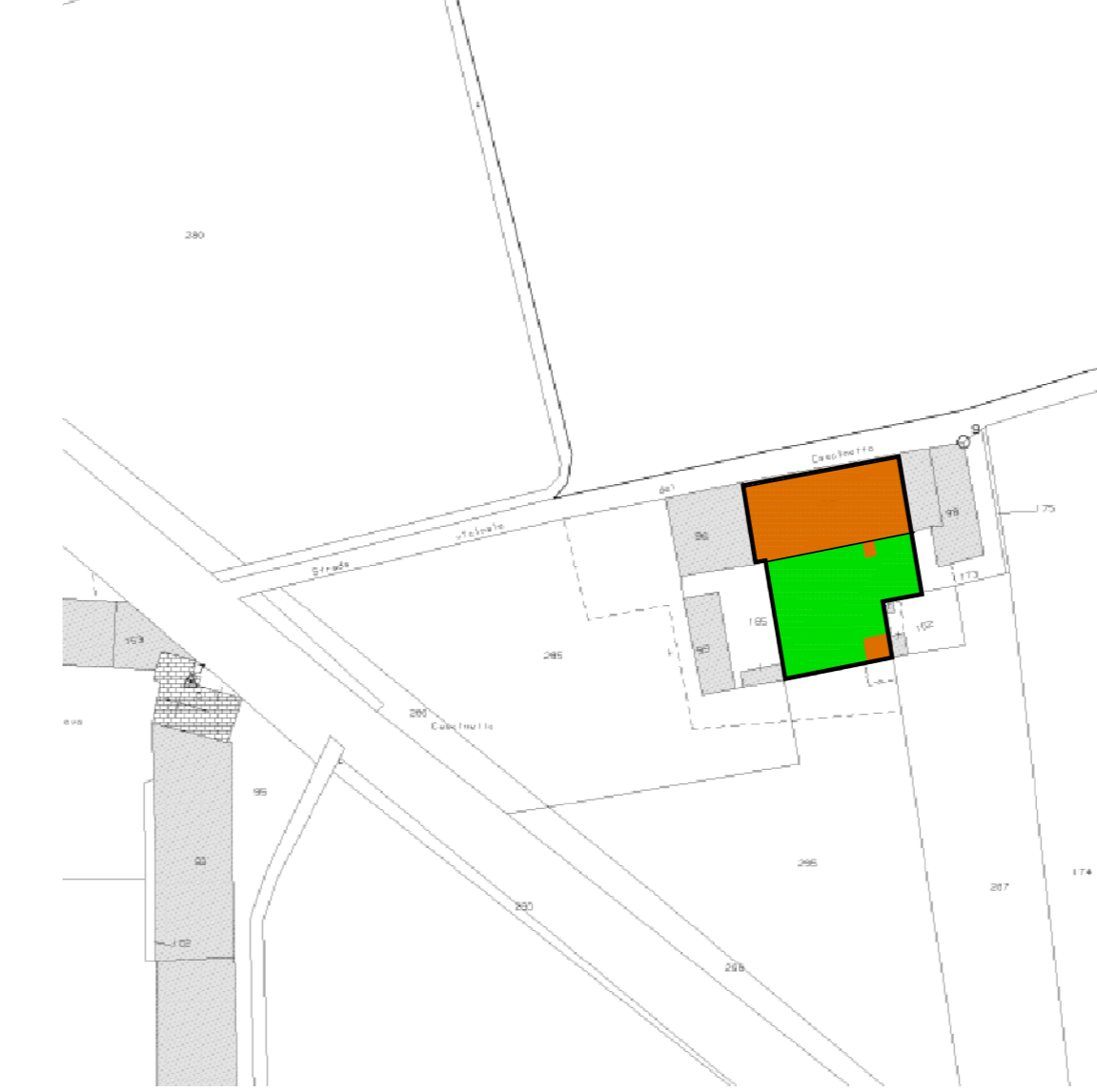

PERIMETRAZIONE AREA OGGETTO DI INTERVENTO

Area oggetto di intervento fabbricati

Area oggetto di intervento terreni

MAP. 97/5 MAP. 100 MAP. 101

FOGLIO 37 MAP. 97/502 MAP. 464/501

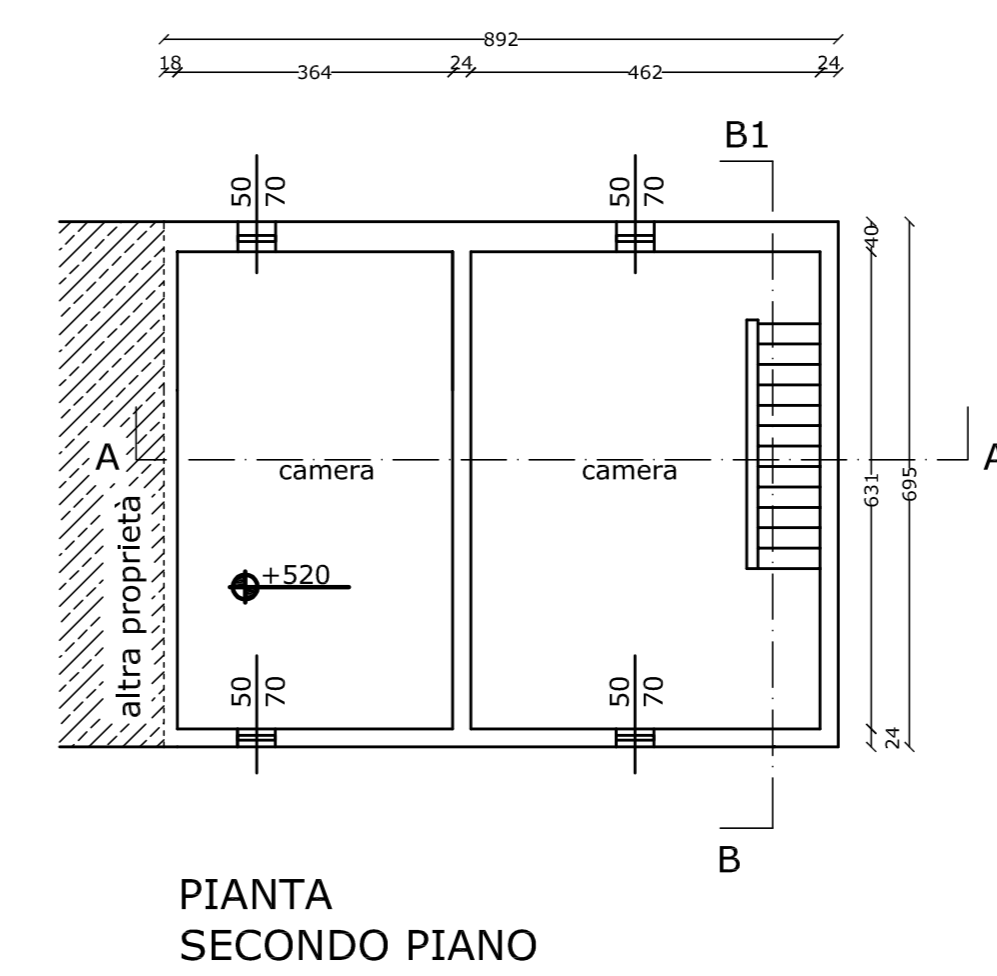
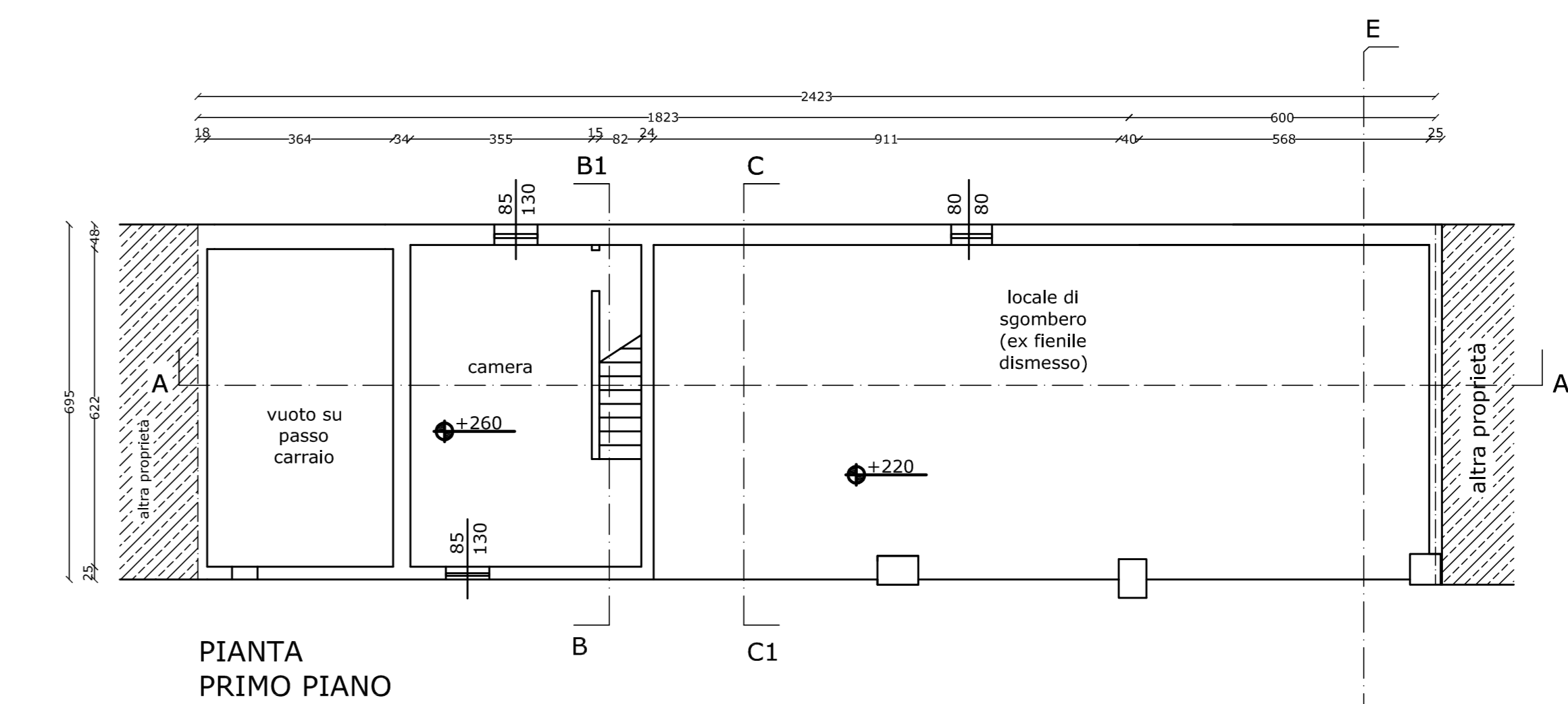
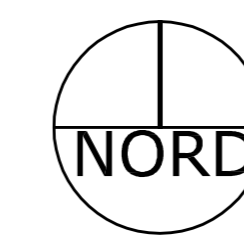

ESTRATTO P.G.T. TAVOLA PDR 3.8
Ambito territoriale piano delle regole

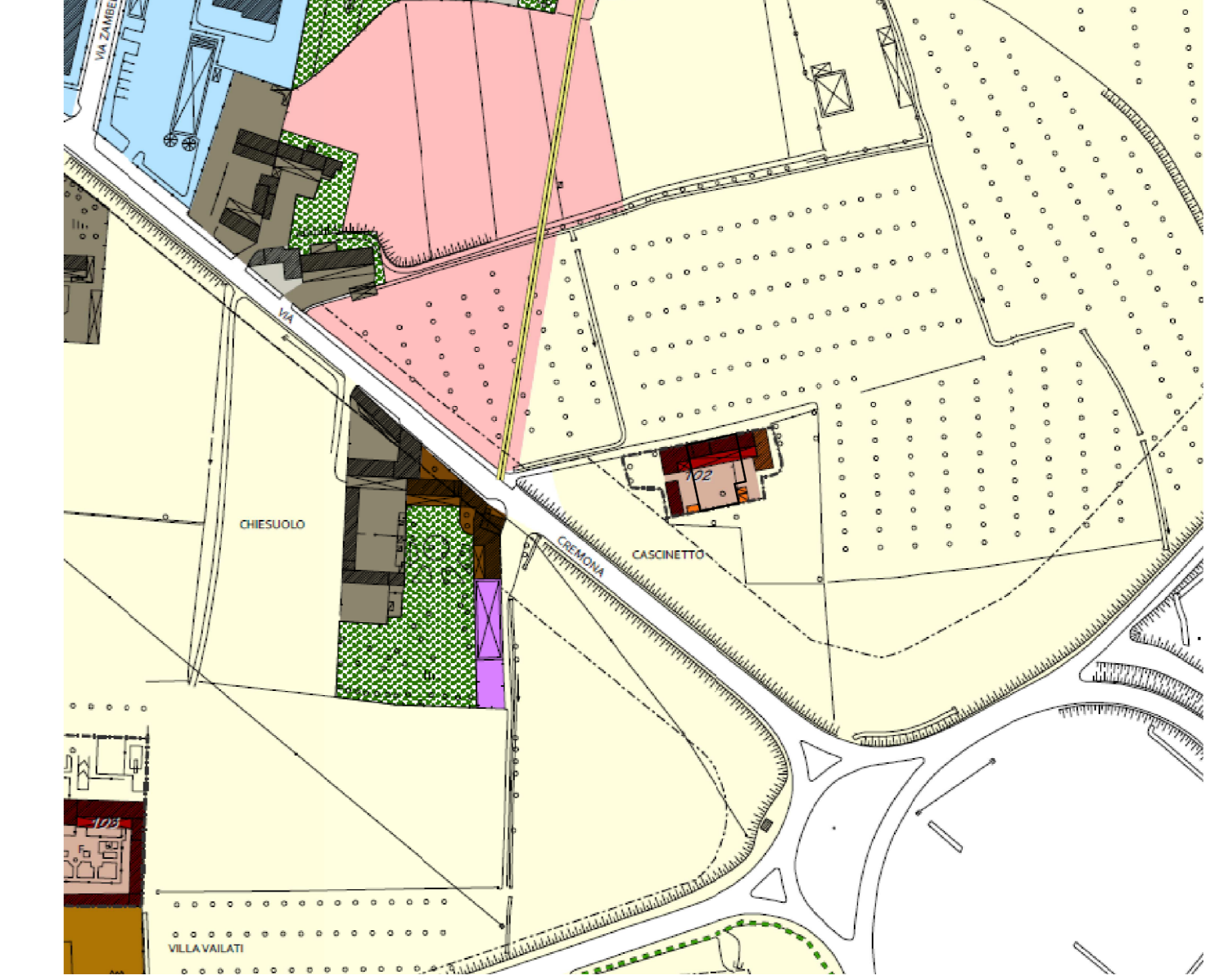

PERIMETRAZIONE AREA OGGETTO DI INTERVENTO

Area di valore paesaggistico, ambientale ed ecologico - Titolo II, Capo II del Pdr6

Palazzi e ville suburbane di origine storica e monumentale (art. 22.1 NT del Pdr6)

Palazzi, ville ed edifici storici che hanno mantenuto l'impianto architettonico e spazioso originario (art. 22.2 NT del Pdr6)

Vecchi nuclei (art. 22.4 NT del Pdr6)

Casolare (art. 22.3 NT del Pdr6)

Unità urbanistica (art. 22.3.1 NT del Pdr6)

Edificio storico (art. 22.3.2 NT del Pdr6)

Edificio moderno recuperabile anche a fini non agricoli (art. 22.3.3 NT del Pdr6)

Edificio moderno utilizzabile a fini agricoli (art. 22.3.4 NT del Pdr6)

Area cortile (art. 22.3.5 NT del Pdr6)

Vente pertinenze (art. 22.3.1 NT del Pdr6)

<p>Dott. Arch. Mario Canizzi Ordine Arch. della Provincia di Bergamo n° 79</p> <p>Via San Carlo n. 9/9 20146 Cavaria Rezzanese (BG) Tel. 380/4385646</p>		<p>COMUNE DI CREMA Fraz. Castelnuovo - "Il Cascinetto"</p> <p>VARIANTE AL PIANO ATTUATIVO P.E. N°617/2018 - Approvato con D.G.C. N° 63 del 19/02/2018 Ai sensi dell'Art. 22.3.1.2. e Art. 22.3.1.11 del Pdr6 riguardante porzione di fabbricato rurale in località "Cascinetto" Intervento di ristrutturazione edilizia ad uso residenziale, via Cremona n. 45</p>	
ELABORATO N°	01BIS	COMMITTENTE	Dott. Gianluca Rossoni
OGGETTO	STATO ATTUALE ESTRATTO MAPPA E PGT	IL COMMITTENTE	(Dott. Gianluca Rossoni)
SCALA GRAFICA	1:100 - 1:200 - 1:1000 - 1:5000		
IL PROGETTISTA (firma e timbro)			