



PIANO INTEGRATO DI INTERVENTO ( P.I.I.)  
**COMPARTO ATU.04 - SUBCOMPARTO 04.4**  
 via Carlo Urbino Crema (CR)

**STANDARDS IN CESSIONE DA P.G.T.**

<b>St</b>	SUPERFICIE TERRITORIALE	mq 1.894,88
<b>Slp</b>	SUPERFICIE LORDA DI PAVIMENTO (50% della St)	mq 947,44
<b>DTM</b>	DOTAZIONE TERRITORIALE MINIMA (80% della Slp)	mq 757,95
<b>V</b>	VERDE IN CESSIONE (30% della St)	mq 568,46
<b>Pa</b>	PARCHEGGI IN CESSIONE (DTM - V)	mq 189,49

**STANDARDS IN CESSIONE DA PROGETTO**

 <b>V</b>	VERDE PUBBLICO IN CESSIONE	mq 321,13
 <b>Pa</b>	PARCHEGGI E VIABILITA' IN CESSIONE	mq 406,39
	STANDARS COMPLESSIVI IN CESSIONE	TOTALE mq 727,52
	STANDARS RESTANTI (DTM=757,95mq)	TOTALE mq 30,43

 CONFINE CATASTALE FOGLIO n. 29 MAPP.LI n. 363 e 365

 CONFINE DEL LOTTO RETTIFICATO

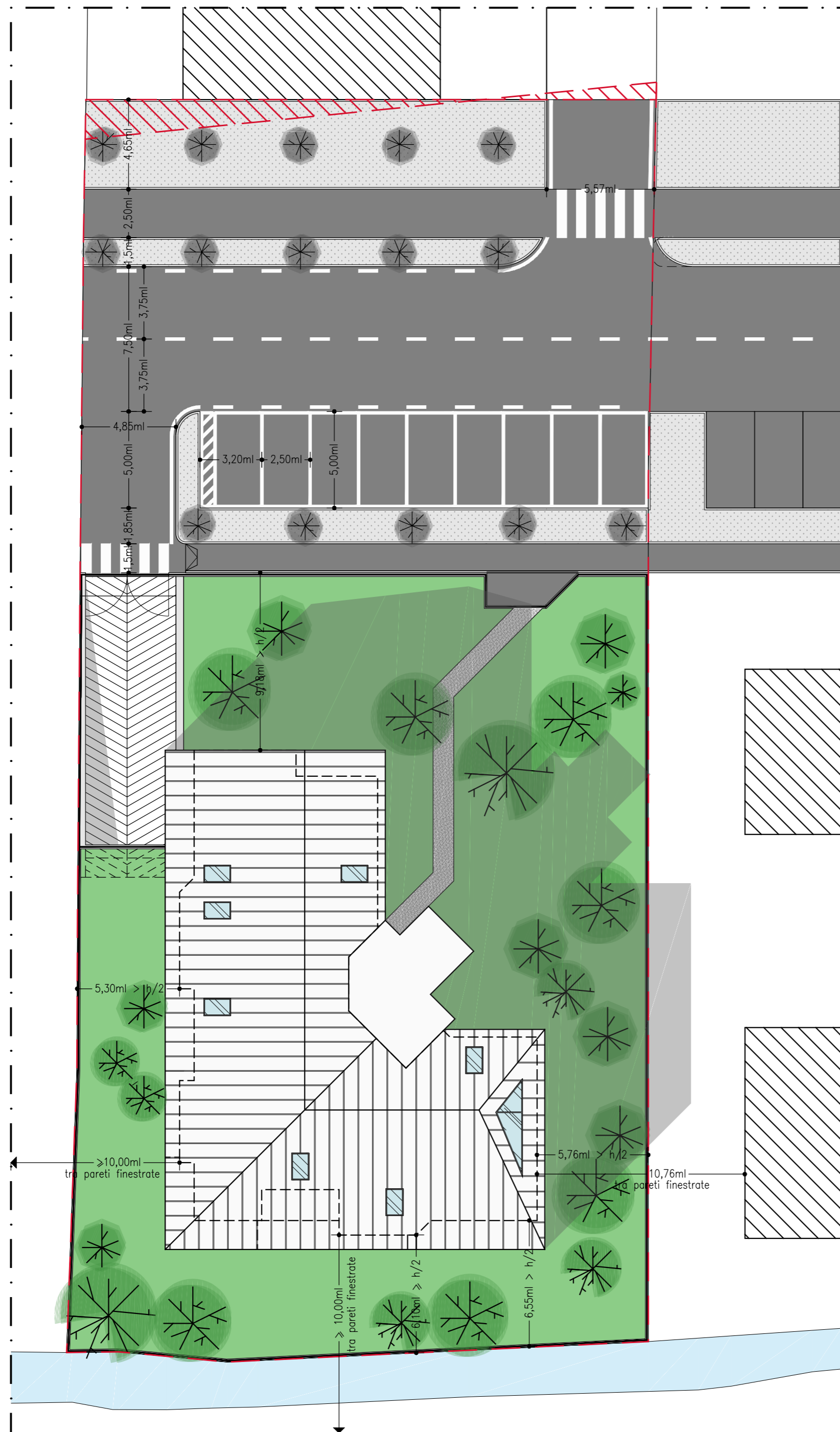
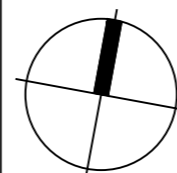

Planivolumetrico - scala 1/200

**Dott. Arch. CAMILLO CUGINI**

Collaboratori: Arch. Andrea Gerola - Geom. Luca Delli Paoli - Geom. Marco Panelli

Via Porzi n. 24 - Crema (CR)

Tel/Fax 0373 250080 - E-mail architetto.cugini@gmail.com

TAV. N.:

**2/var**

TITOLO:

**PROGRAMMA INTEGRATO DI INTERVENTO  
 AMBITO DI TRASFORMAZIONE URBANA  
 ATU 4 "VOLTINI" - SUBCOMPARTO 4.4**

DATA:

14.11.2019

OGGETTO:

PLANIVOLUMETRICO

SCALA:

1/200

COMMITTENTE:

Sig.ri CERIOLI Dott.ssa SILVIA, CERIOLI Ing. MARIO e CERIOLI Ing. GIULIO

L'ESTENSORE

LA COMMITTENZA