



- COMUNE DI CREMA -
VIA CAPERGNANICA n° 17

Progetto:
PIANO DI RECUPERO "CASCINA TORCHIO Unità Urbanistica n° 57"
per
Opere di Risanamento Conservativo

Richiedente:
Sig. FRANCESCO BARBAGLIO
Via Capergnanica n° 17 - Crema

Progettista:
Dott. Arch. GIUSEPPE SCARRI
Via C. Urbino n. 52 - Crema

Oggetto:
STATO DI FATTO
ESTRATTO DI MAPPA CATASTALE - ESTRATTO DI P.G.T.
PLANIMETRIA D'INQUADRAMENTO - DOCUMENTAZIONE FOTOGRAFICA

Scala:
1:200
1:2000

Tavola n. 01	Data: 27/08/2019	Aggiornamento: 02/10/2019 16/12/2019	Note:
------------------------	---------------------	--	-------

STUDIO DI ARCHITETTURA - SCARRI Dott. Arch. GIUSEPPE 26013 Crema, via C.Urbino 52 tel. 0373/86084

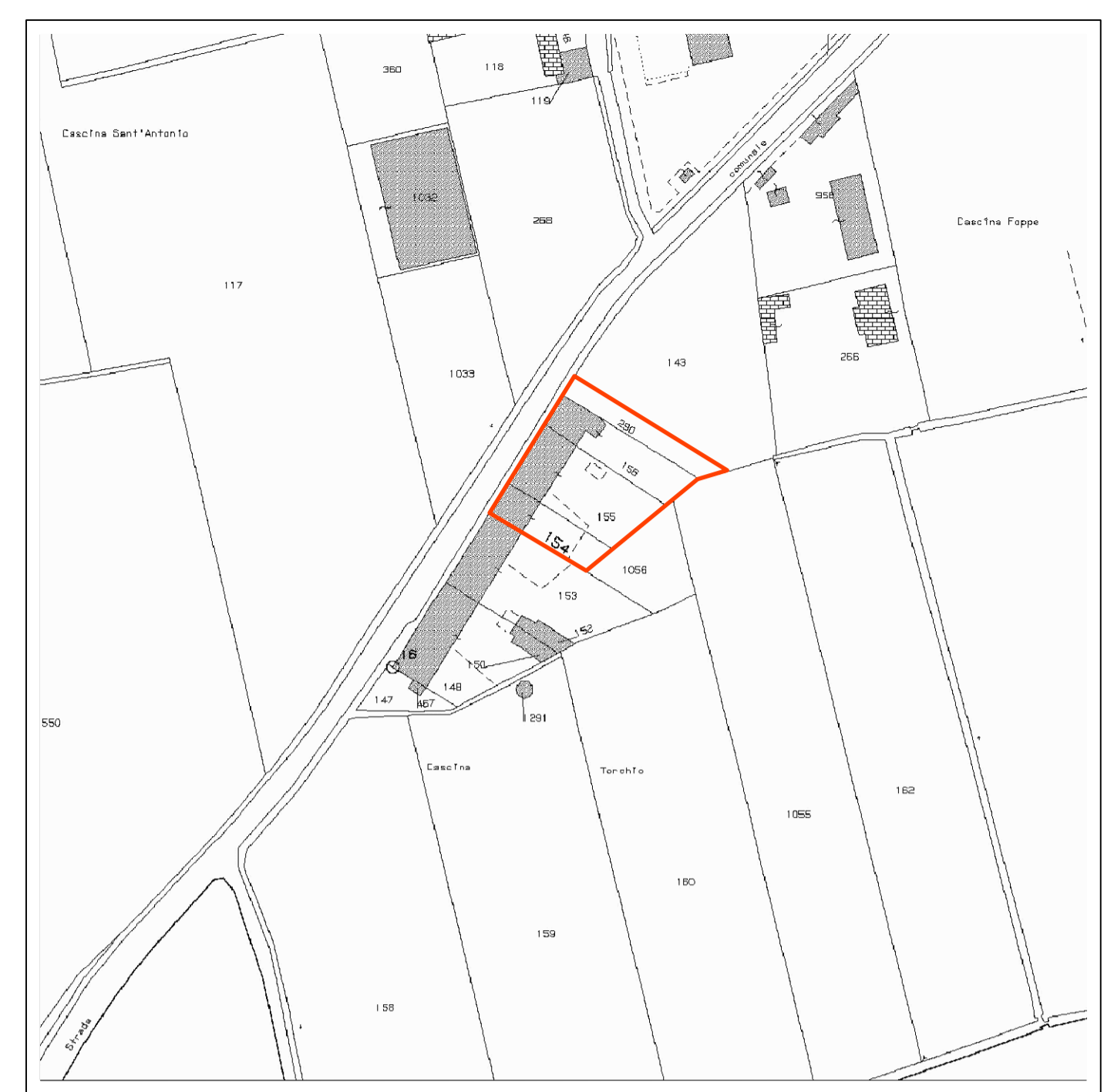

ESTRATTO DI MAPPA CATASTALE-scala 1:2000

- FOGLIO 45 MAPPALE 154 - ABITAZIONE AGRICOLA
- FOGLIO 45 MAPPALE 155 SUBALTERNO 501 - ABITAZIONE
- FOGLIO 45 MAPPALE 155 SUBALTERNO 502 - DEPOSITO
- FOGLIO 45 MAPPALE 156 E MAPPALE 290 - DEPOSITO

* GLI ALLEVAMENTI AGRICOLI SONO POSTI AD UNA DISTANZA MAGGIORE DI 100,00 ml RISPETTO ALLA "CASCINA TORCHIO" OGGETTO DI PIANO DI RECUPERO

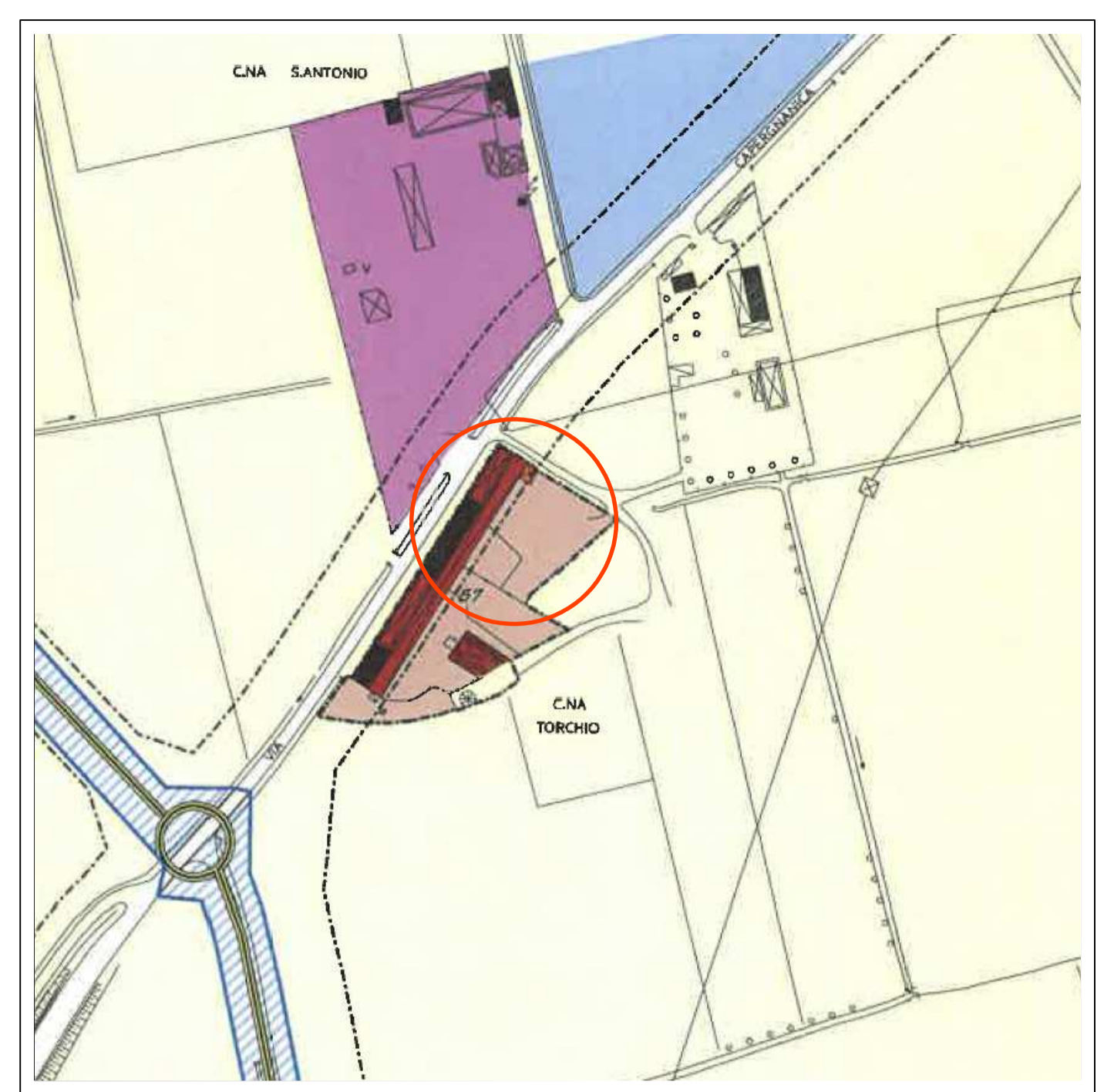

ESTRATTO DI P.G.T.-scala 1:2000

- AMBITO DI VALORE PAESAGGISTICO, AMBIENTALE ED ECOLOGICO CASCINE
- UNITA' URBANISTICA 57
- EDIFICI STORICI ED AREA CORTILIZIA

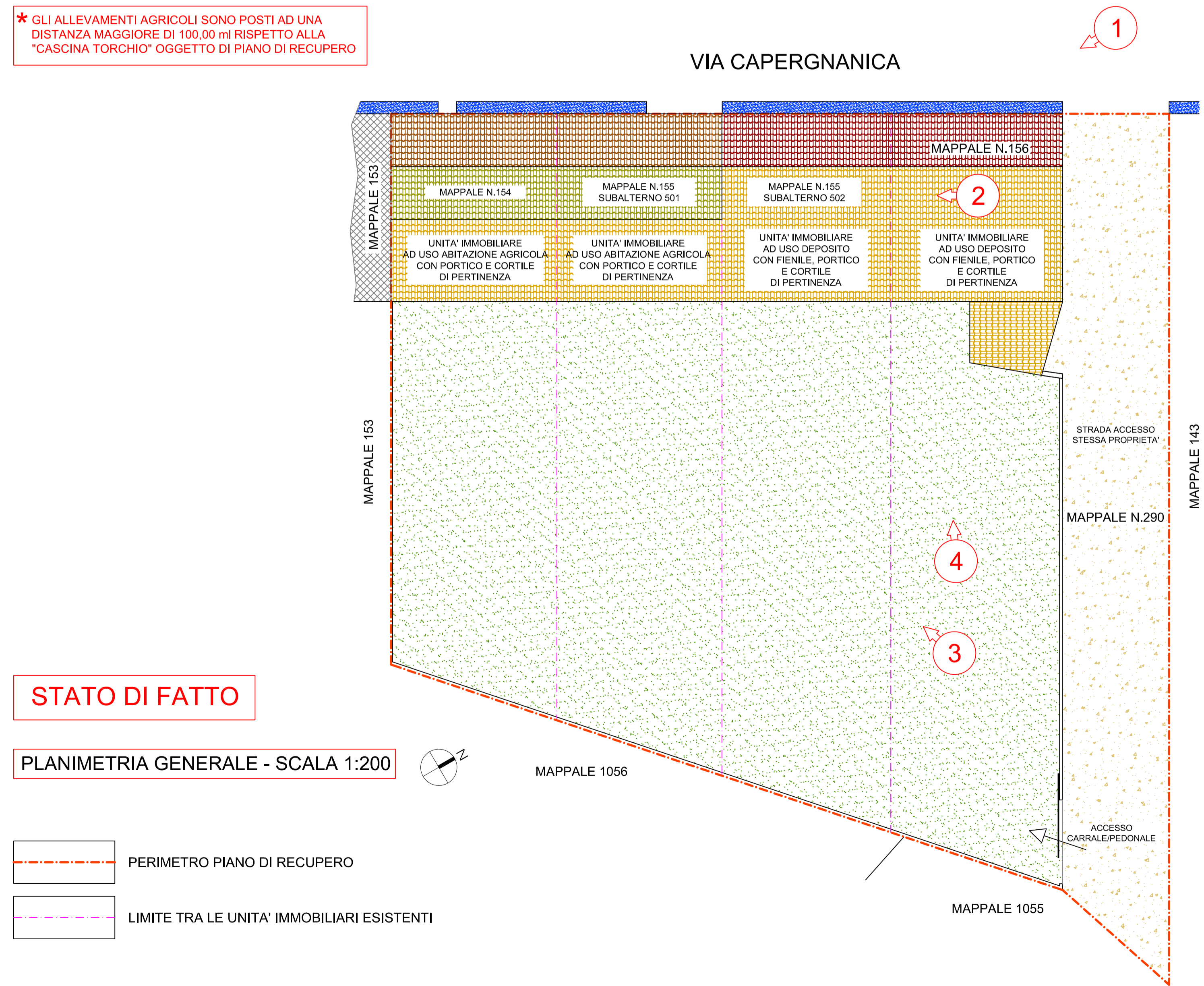

STATO DI FATTO

PLANIMETRIA GENERALE - SCALA 1:200

- PERIMETRO PIANO DI RECUPERO
- LIMITE TRA LE UNITA' IMMOBILIARI ESISTENTI

DOCUMENTAZIONE FOTOGRAFICA

FOTOGRAFIA 1



FOTOGRAFIA 2



FOTOGRAFIA 3



FOTOGRAFIA 4

