



Luogo: **- COMUNE DI CREMA -**  
VIA CAPERGNANICA n° 17

Progetto: **PIANO DI RECUPERO "CASCINA TORCHIO Unità Urbanistica n° 57"**  
per  
**Opere di Risanamento Conservativo**

Richiedente:  
Sig. FRANCESCO BARBAGLIO  
Via Capergnanica n° 17 - Crema

Progettista:  
Dott. Arch. GIUSEPPE SCARRI  
Via C. Urbino n. 52 - Crema

Oggetto: **STATO DI FATTO**  
PLANIMETRIA GENERALE -PIANTE -SEZIONI  
INQUADRAMENTO DESTINAZIONI D'USO

Scala: 1:200

Tavola n. <b>02</b>	Data: 27/08/2019	Aggiornamento: 02/10/2019 16/12/2019	Note:
------------------------	---------------------	--	-------

STUDIO DI ARCHITETTURA - SCARRI Dott. Arch. GIUSEPPE 26013 Crema, via C.Urbino 52 tel. 0373/86084

PLANIMETRIA GENERALE  
PIANTA PIANO TERRA - SCALA 1:200

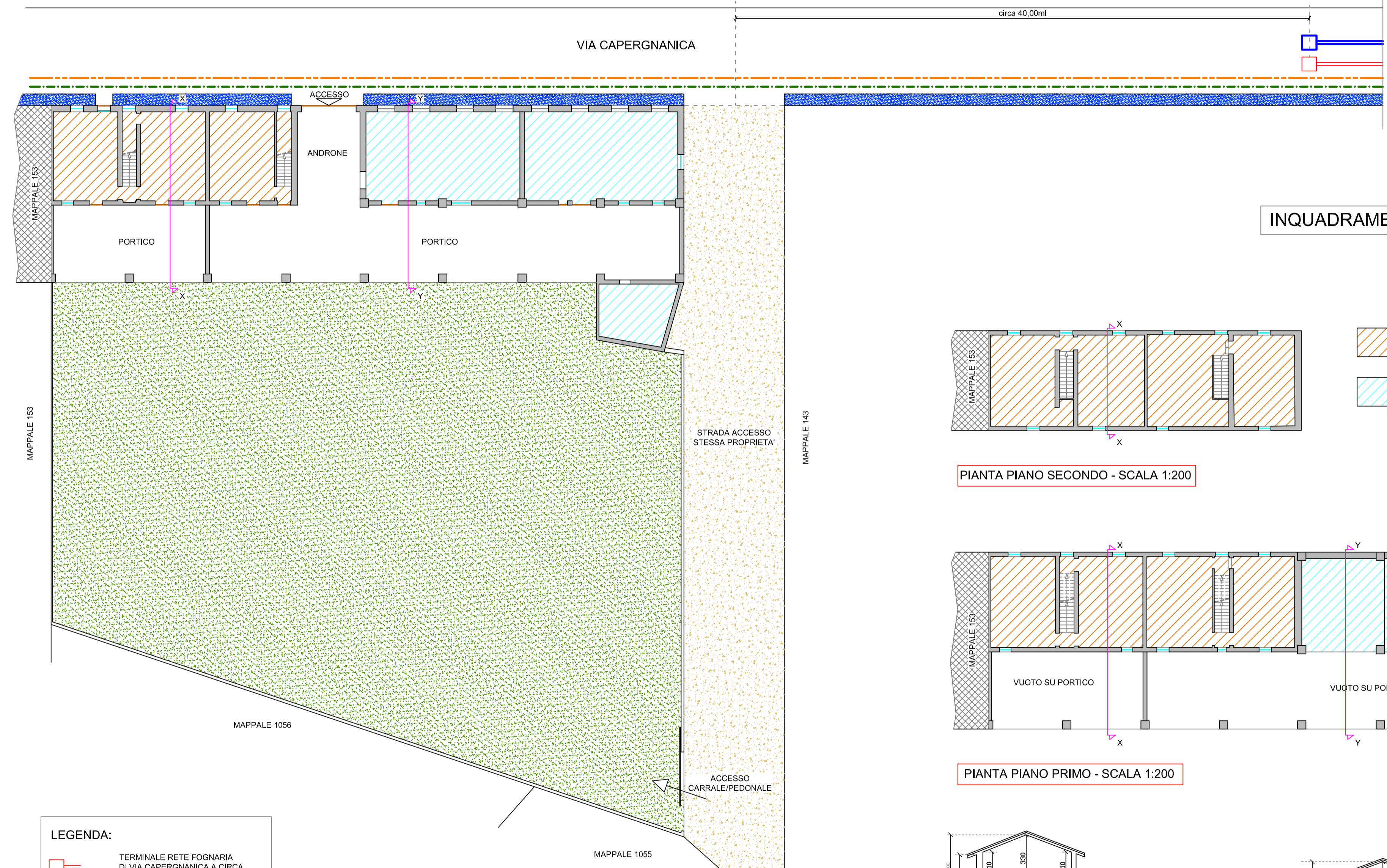

**STATO DI FATTO**

INQUADRAMENTO DESTINAZIONI D'USO

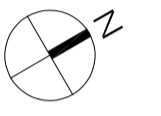

- UNITA' IMMOBILIARI CON DESTINAZIONE D'USO RESIDENZIALE AGRICOLO
- UNITA' IMMOBILIARI CON DESTINAZIONE D'USO DEPOSITO - EX FIENILE

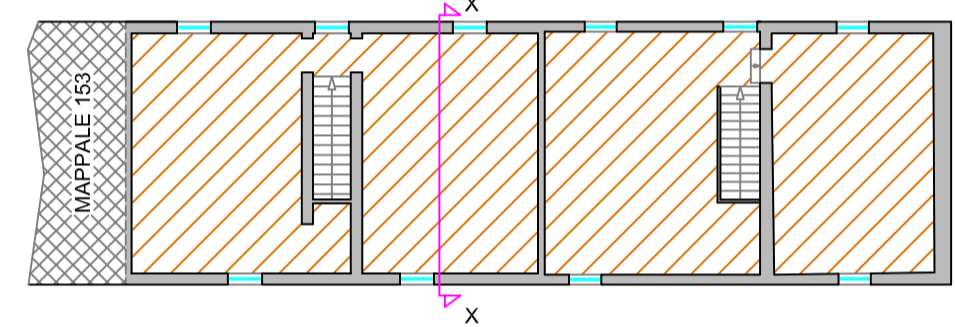

PIANTA PIANO SECONDO - SCALA 1:200

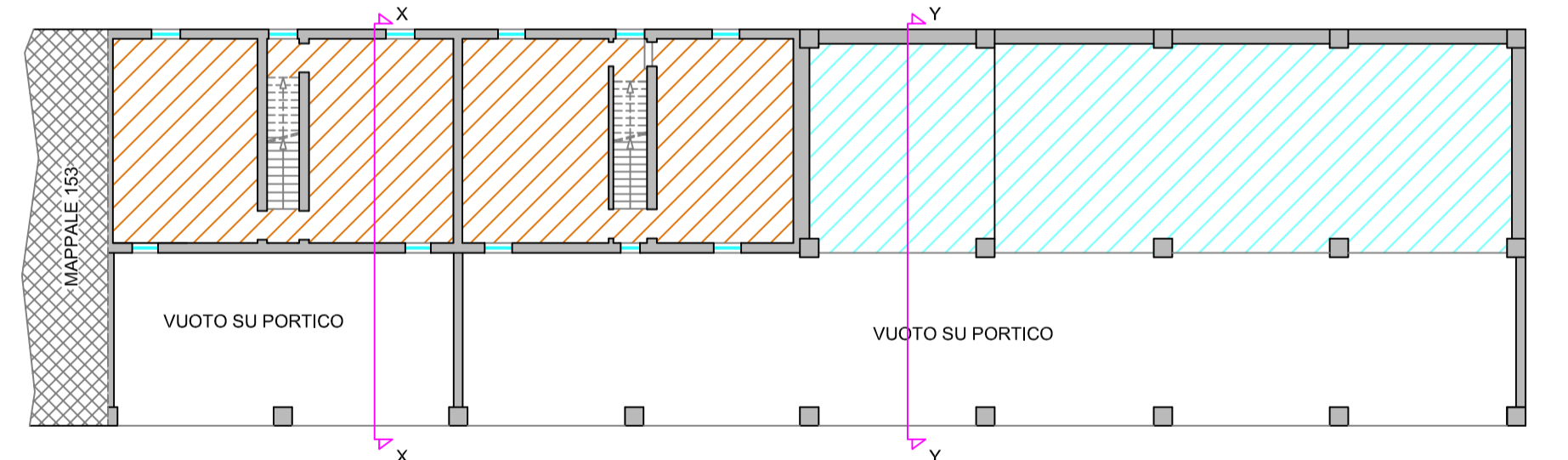

PIANTA PIANO PRIMO - SCALA 1:200

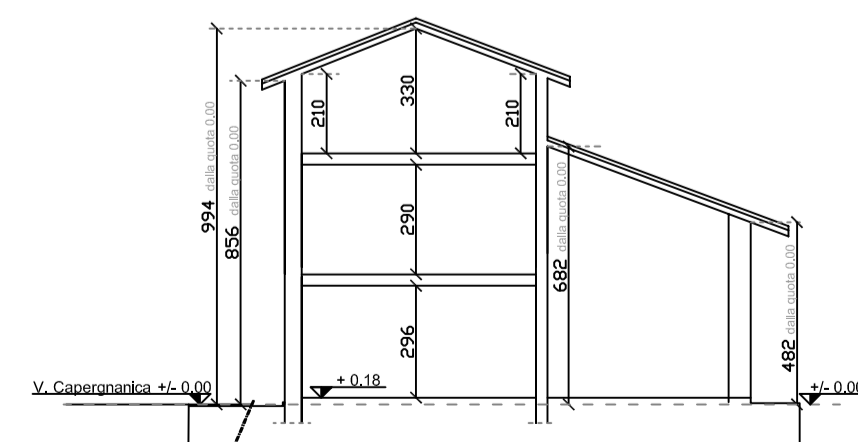

SEZIONE X/X - SCALA 1:200

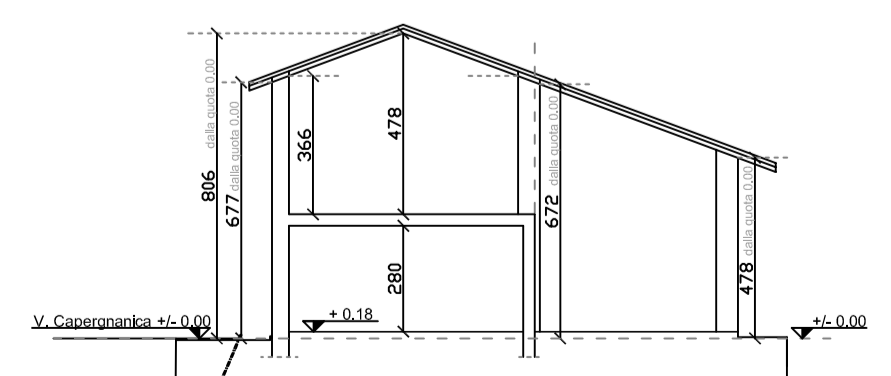

SEZIONE Y/Y - SCALA 1:200

- LEGENDA:**
- TERMINALE RETE FOGNARIA DI VIA CAPERGNANICA A CIRCA 40.00ml DALLA CASCINA "TORCHIO"
  - TERMINALE RETE IDRICA DI VIA CAPERGNANICA A CIRCA 40.00ml DALLA CASCINA "TORCHIO"
  - ESISTENTE RETE TELECOM
  - ESISTENTE RETE ELETTRICA