



- COMUNE DI CREMA -
VIA CAPERGANICA n° 17

PIANO DI RECUPERO "CASCINA TORCHIO Unità Urbanistica n° 57"

per
Opere di Risanamento Conservativo

Progetto: Sg. FRANCESCO BARBAGLIO
Via Caperganica n° 17 - Crema

Progettista: Dott. Arch. GIUSEPPE SCARRI
Via C. Urbino n. 52 - Crema

Oggetto: **STATO DI PROGETTO**
PLANIMETRIA GENERALE - PIANTE - SEZIONI
INQUADRAMENTO DESTINAZIONI D'USO

Scala: 1:200

Tavola n. **04**

Data: 27/08/2019

Aggiornamento: 02/10/2019
16/12/2019

Note:

STUDIO DI ARCHITETTURA - SCARRI DOTT. ARCH. GIUSEPPE 26013 Crema, via Culpino 52 tel. 0373/96684

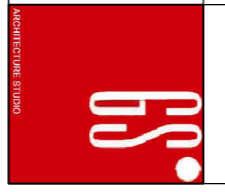

PLANIMETRIA GENERALE
PIANTA PIANO TERRA - SCALA 1:200

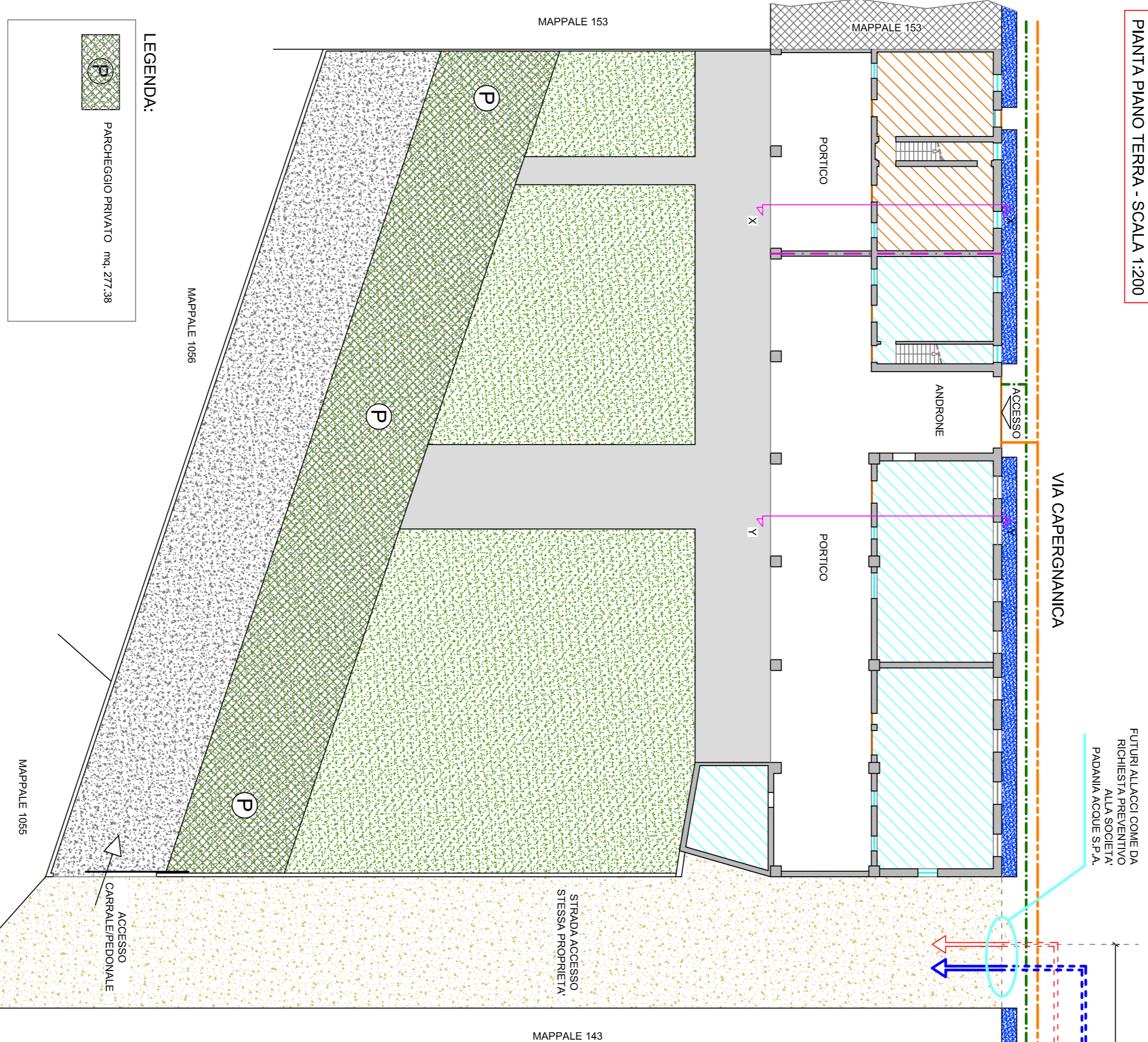

- LEGENDA:**
- TERMINALE E RETE FOGNARIA DI VIA CAPERGANICA A CIRCA 40,00M DALLA CASCINA TORCHIO
 - TERMINALE RETE IDRICA DI VIA CAPERGANICA A CIRCA 40,00M DALLA CASCINA TORCHIO
 - ESISTENTE RETE TELECOM
 - ESISTENTE RETE ELETTRICA

- LEGENDA:**
- PARCHEGGIO PRIVATO mq. 277,38

circa 40,00m

STATO DI PROGETTO

INQUADRAMENTO DESTINAZIONI D'USO

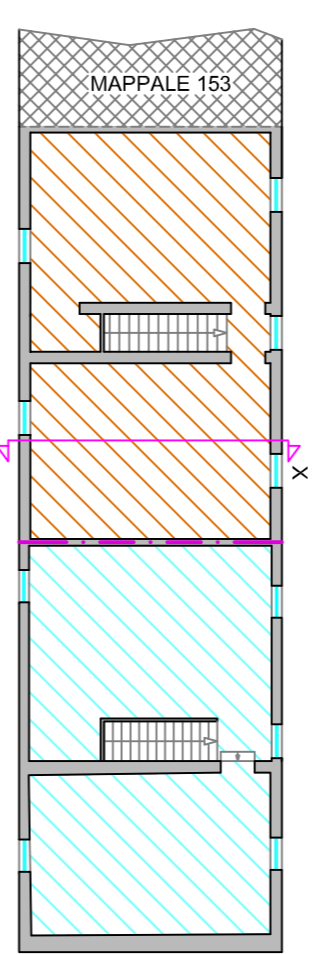

PIANTA PIANO SECONDO - SCALA 1:200

- Nome tecniche BGT - Titolo I art.6.3.A
DESTINAZIONE: D'USO PREVISTA
A1 - RESIDENZA: abitazioni e relativi accessori
- Nome tecniche BGT - Titolo I art.6.3.A
DESTINAZIONE: D'USO PREVISTE:
A3 - ATTIVITA' TERZIARIA E DIREZIONALE
A4 - ESERCIZIO DI VICINATO
A5 - ARTIGIANATO DI SERVIZIO
A6 - PUBBLICI SERVIZI
A7 - ATTIVITA' ALBERGHIERE

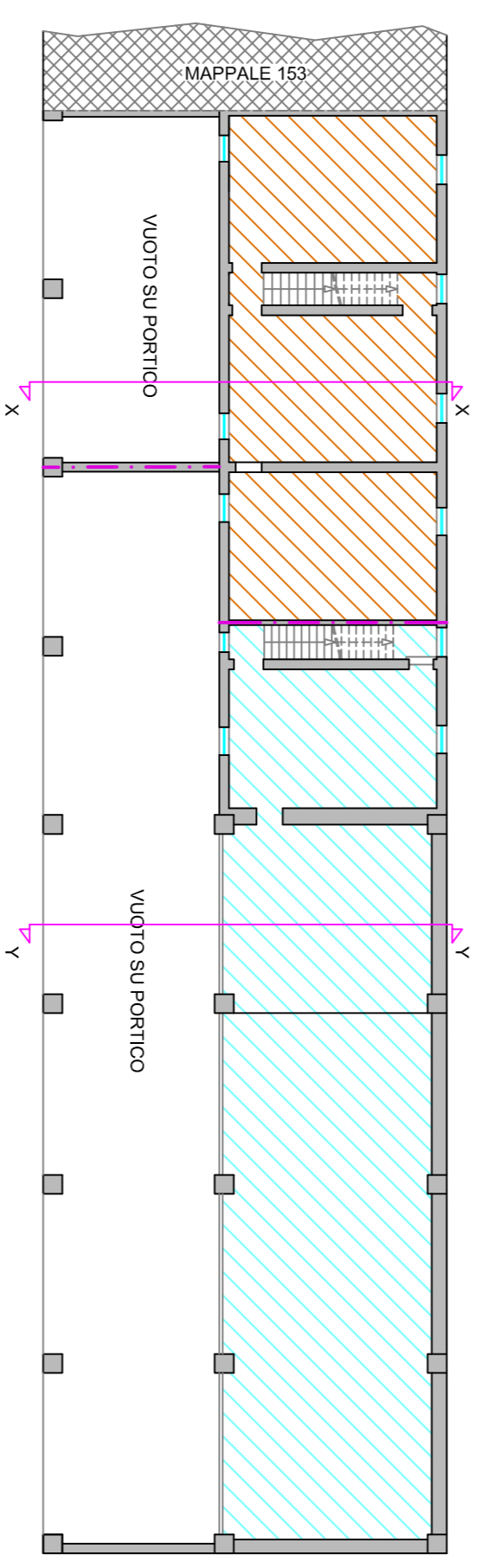

PIANTA PIANO PRIMO - SCALA 1:200

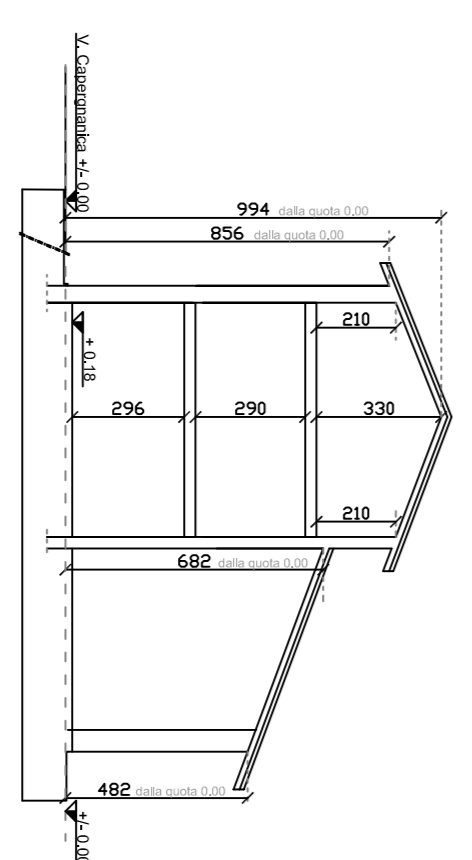

SEZIONE X'X' - SCALA 1:200

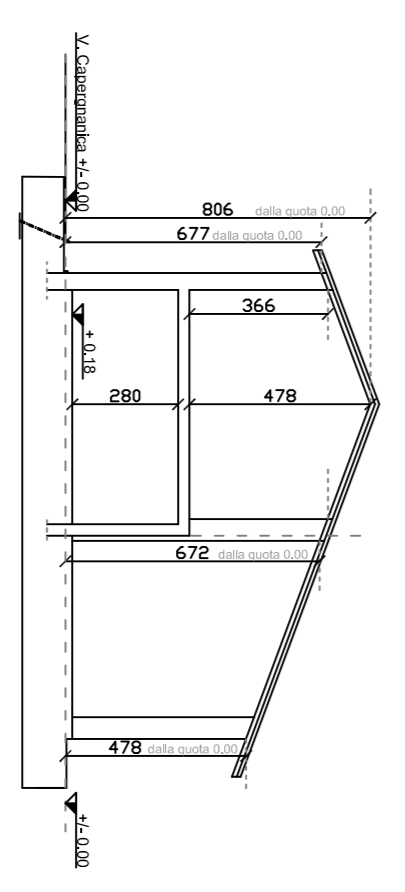

SEZIONE Y'Y' - SCALA 1:200