

Comune di  
**CREMA**

Provincia di CREMONA

**Piano Attuativo  
Cascina Costi (89)**

**Via Turbade, 5 – Loc. Vergonzana**

OGGETTO

**Documentazione Fotografica**

elaborato N.

**8**

data

26.11.2020

agg.

2

3

1

4

PROPRIETA'

**Ivonne COSTI**

Via San Rocco 30 MUGGIO' (MB)

USUFRUTTUARIA

**Teresina BORIANI**

Via Turbade 5 CREMA (CR)

PROGETTISTA

**Arch. Alessandro Carlo Maria GUFFI**

Via Roma 74 SAN BASSANO (CR)

COLLABORATORI

**Geom. Luca GIAMBELLI  
Geom. Alessandro MOSTOSI**

Via Roma 30 IZANO (CR)

FIRMA

LA PROPRIETA' DEL PRESENTE DISEGNO E' RISERVATA A TERMINI DI LEGGE



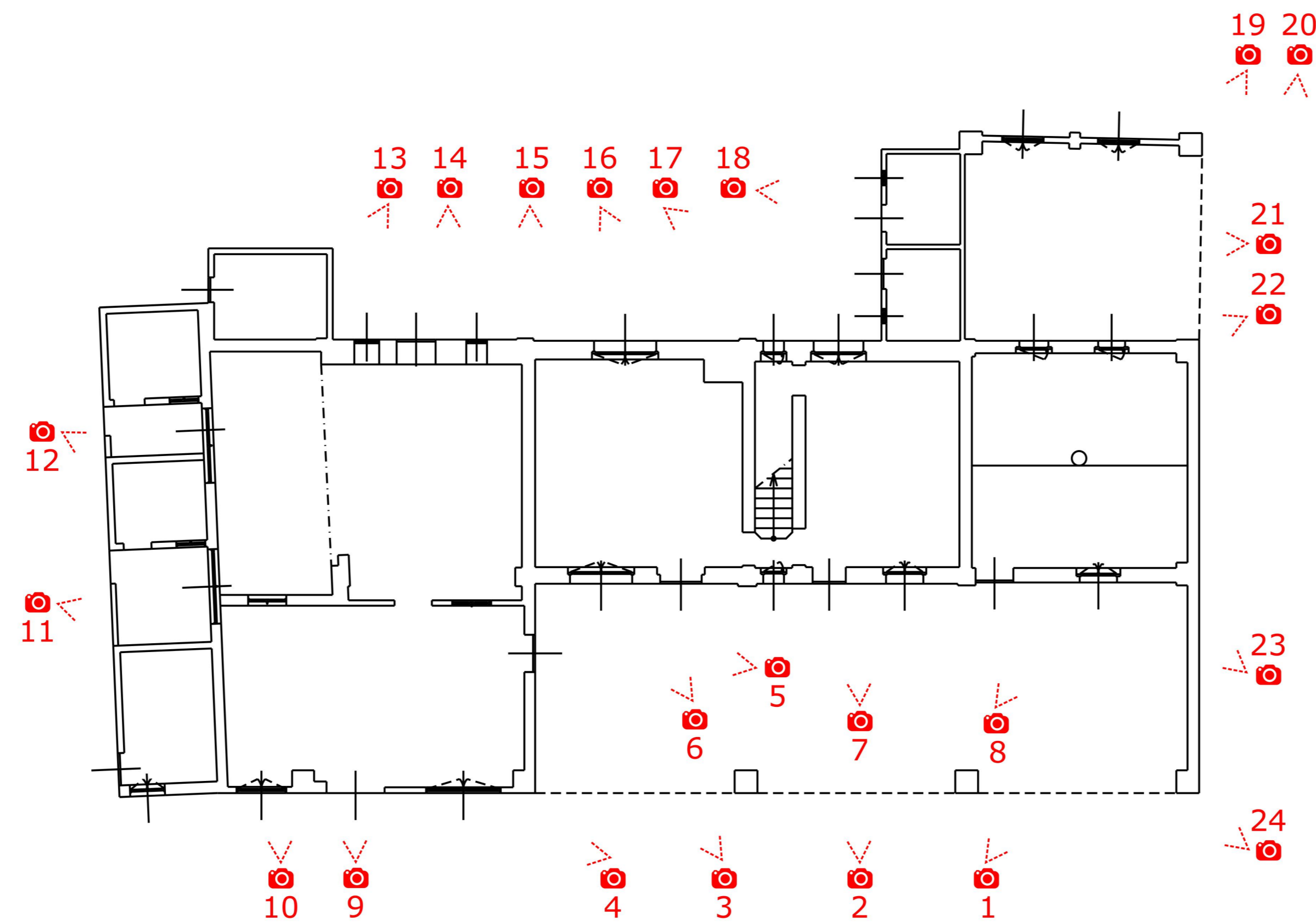

19 20

21 22

23

24

19

21

23

24

13

14

15

16

17

18

12

11

10

9

5

6

7

8

4

3

2

1