

PIANO TERRA
STATO DI FATTO



FOTO 1



FOTO 2



FOTO 3

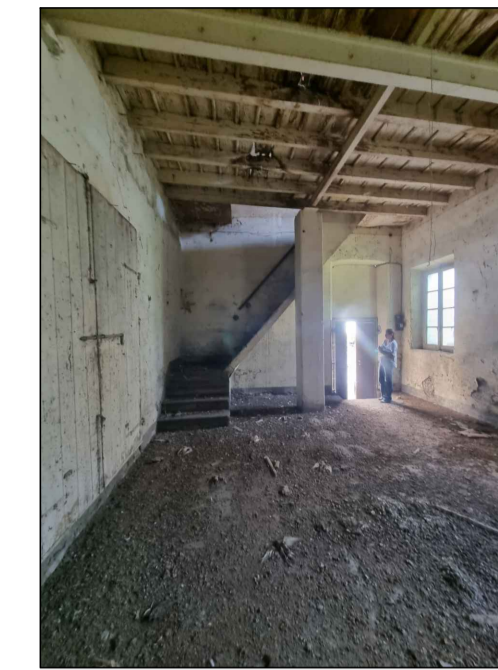

FOTO 4

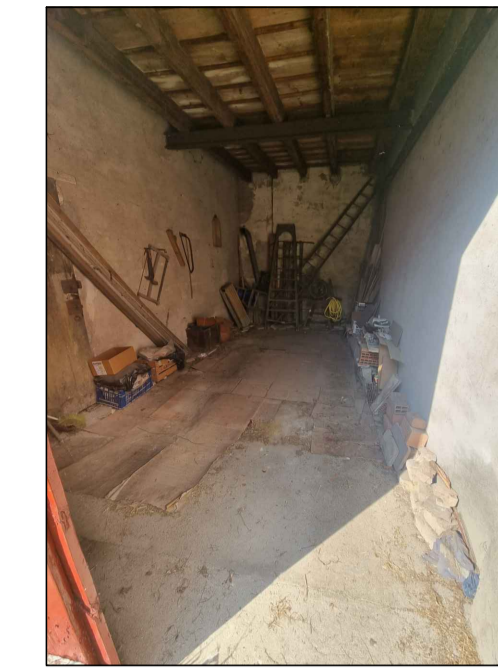

FOTO 5

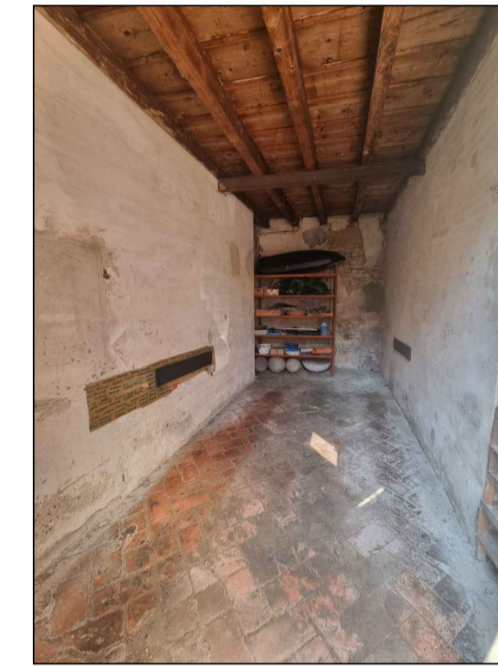
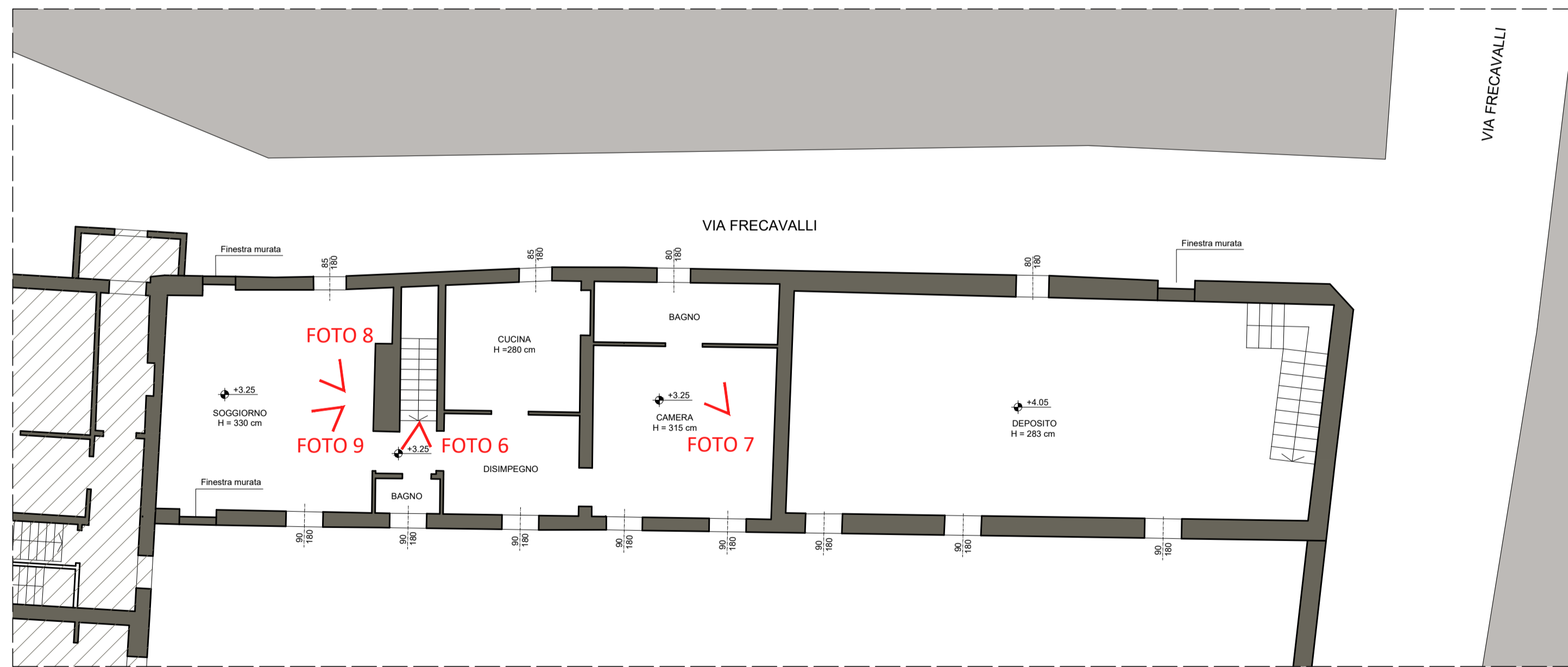

PIANO PRIMO
STATO DI FATTO



FOTO 6



FOTO 7

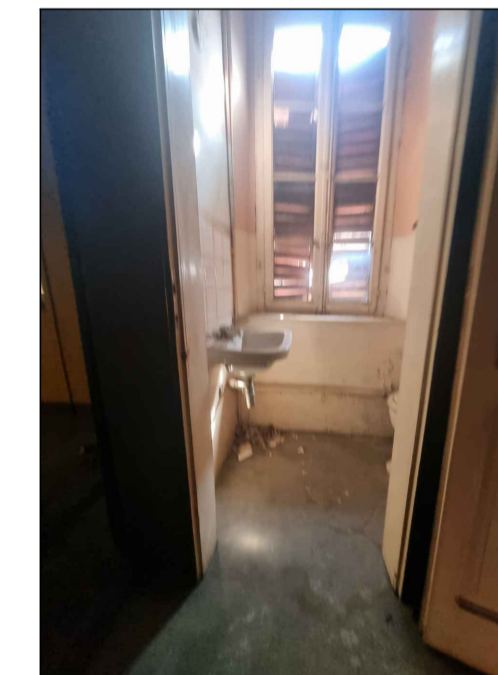

FOTO 8



FOTO 9

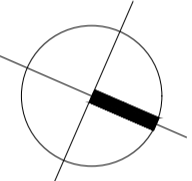

R4M ENGINEERING

COMMITTENTI

Sig. GIRARDI ALESSANDRO
Sig.ra NICOLI IOLE MARIA

COMMITTENTE

IMMOBILE
VIA PONTE FURIO 11, CREMA

PROGETTISTA

RICHIESTA APPROVAZIONE PIANO ATTUATIVO

DIRETTORE LAVORI

REV.	DATA	OGGETTO DI REVISIONE	PROG.	CONTR.	VERIF.	APPR.
-	24/08/2023	PRIMA EMISSIONE	SC	SC	ADB	ADB

IMPRESA COSTRUTTRICE

OGGETTO

PIANTA PIANO TERRA E PIANO PRIMO
RILIEVO FOTOGRAFICO STATO DI FATTO

TAVOLA

**PED-0V
A02B**

COMMESSA:
IT23040

FILE:
PR-0V-A02L2_fto

SCALA:
1:100