

- Modalità di intervento -

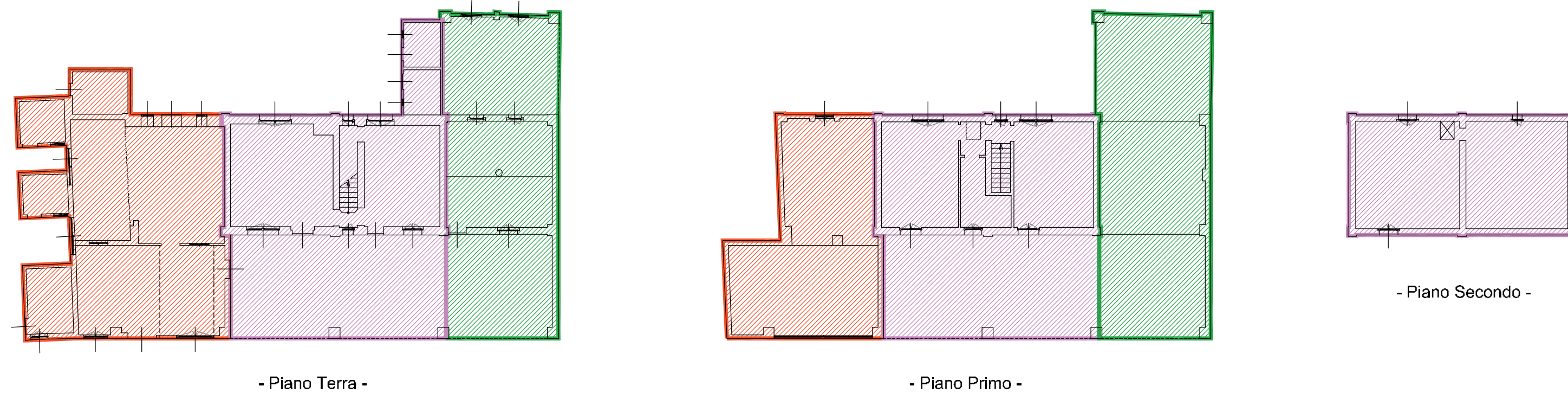

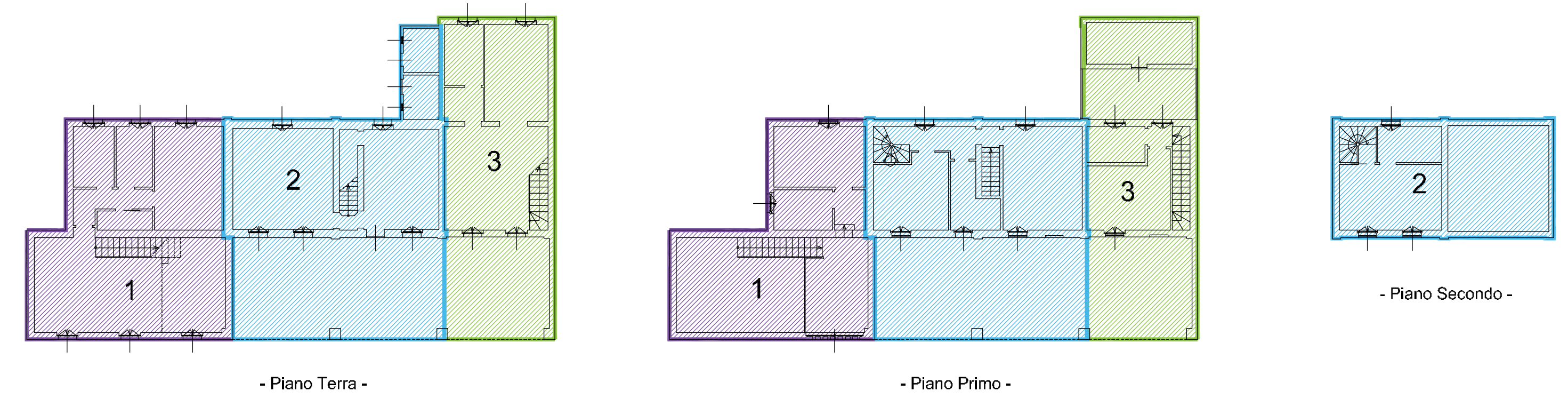

- Individuazione unità minime di intervento -



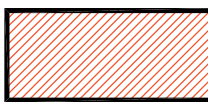
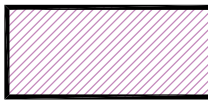

- Verifica Legge 122/89 -

LEGENDA

-  RISTRUTTURAZIONE
-  RISANAMENTO CONSERVATIVO
-  RISANAMENTO CONSERVATIVO / RISTRUTTURAZIONE

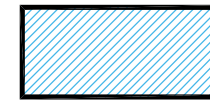
LEGENDA

-  UNITA' 1
-  UNITA' 2
-  UNITA' 3

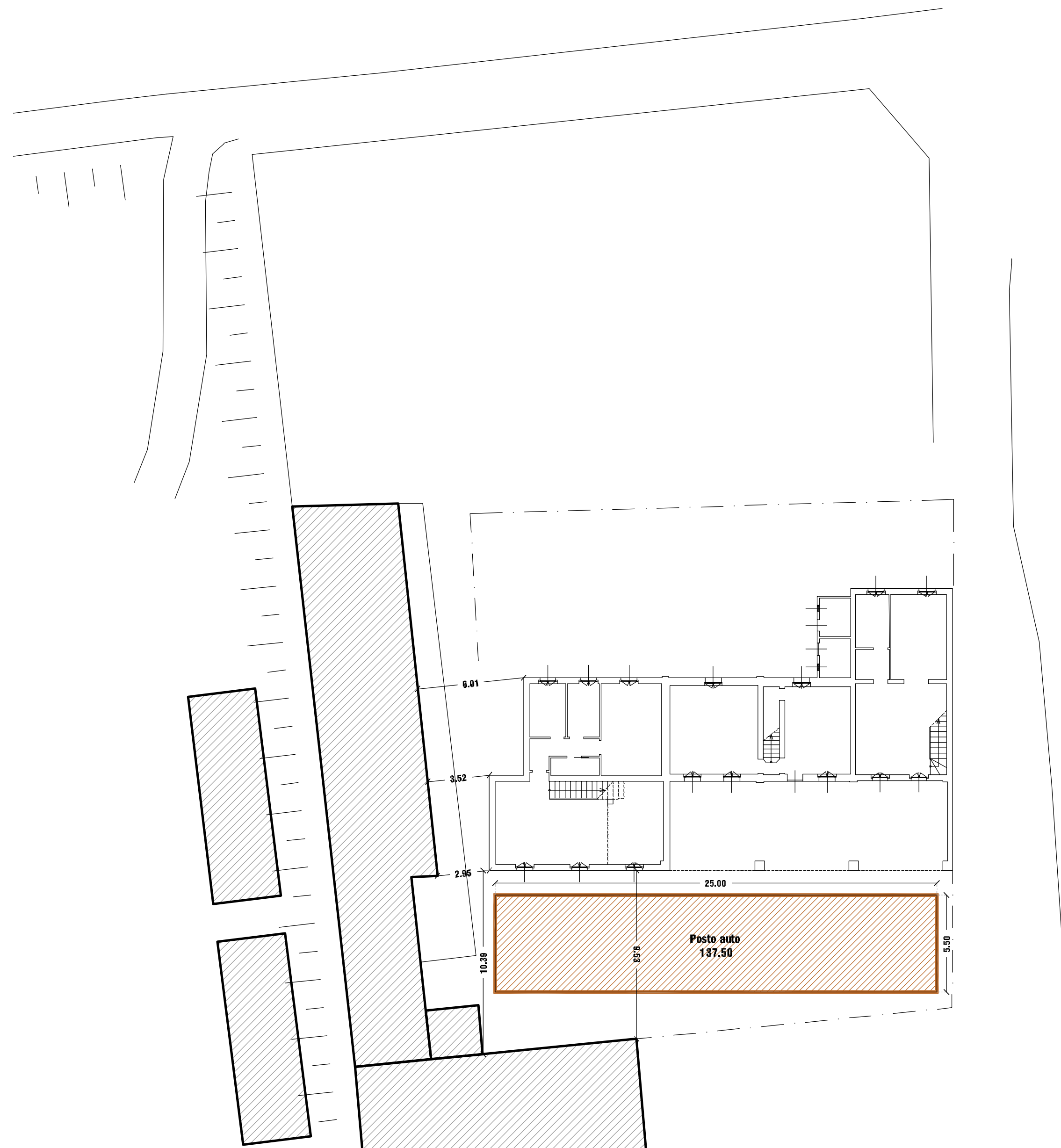

LEGENDA

-  SUPERFICIE A PARCHEGGIO

VERIFICA LEGGE 122/89

Sup. a parcheggio minimo 1/3 slp
mq. (407.99 / 3) = mq. 136.00

Sup. a parcheggio di progetto
mq. (25.00 x 5.50) = mq. 137.50

Parcheggio privato : Mq. 137.50 > 136.00

Comune di
CREMA
Provincia di CREMONA

**Piano Attuativo
Cascina Costi (89)**

Via Turbade, 5 – Loc. Vergonzana

OGGETTO Individuazione unità minime di intervento
Modalità di intervento-Verifica Legge 122/89
Distanze da fabbricati esistenti

elaborato N. 3	data 26.11.2020	scala 1:200	agg. <table border="1"> <tr> <td>2</td> </tr> <tr> <td>3</td> </tr> <tr> <td>4</td> </tr> </table>	2	3	4
2						
3						
4						

PROPRIETA' Ivonne COSTI Via San Rocco 30 MUGGIO' (MB)	FIRMA
USUFRUTTUARIA Teresina BORIANI Via Turbade 5 CREMA (CR)	
PROGETTISTA Arch. Alessandro Carlo Maria GUFFI Via Roma 74 SAN BASSANO (CR)	
COLLABORATORI Geom. Luca GIAMBELLI Geom. Alessandro MOSTOSI Via Roma 30 IZANO (CR)	

LA PROPRIETA' DEL PRESENTE DISEGNO E' RISERVATA A TERMINI DI LEGGE